



במרחב אדריכלים
טל: 02-5799538
פקס: 02-5799538
כתובת : רחלים 448274
bamerhav@gmail.com

המבצע אחראי על המידות, בדיקתם והתאמתם במקום. על כל אי התאמה במידות יש להודיע מיד לאדריכל.
- התכנית היא רכושו הבלעדי של האדריכל ואין להשתמש בתכנית ללא אישורו.
- כל המידות מתיחסות למרחקים בין הקירות לפני הציפויים הסופיים שלהם כגון טיח, חיפוי קירות קרמיקה וכדומה.
- אין למדוד מידות מהשרטוט - אין לבצע כל שינוי ללא כל קבלת אישור בכתב מהמתכנן

רשימת גליונות	
שם גליון	מס' גליון

תוכן עניינים	00.00
תכנית קרקע	10.01
תכנית גגות	10.02
תוכנית חשמל	10.03
חזיתות	30.01
פרטים-חיפוי	40.01
פרטים	40.02
תכנית הנמכות	70.02
חתכים	80.01
תוכנית אלומיניום ונגרות	90.00
AL-1	90.01
AL-2	90.02
AL-3	90.03
AL-4	90.04
AL-5	90.05
AL-11	90.20
AL-12	90.21
N-1	91.01
N-4	91.02
N-5	91.03
N-7	91.04
N-8	91.05
N-9	91.06
N-10	91.07
M-2	92.01
M-3	92.02
M-6	92.03
M-11	92.04
M-12	92.05
M-14	92.06
פריסות-שירותי סופר	100
פריסות-שירותי מסחר	101

לקוח:

מועצה מקומית
בית אל

שם הפרוייקט:

מבנה רב תכליתי

שם הגליון:

תוכן עניינים

מספר מגרש 1553

תאריך 29/10/2024 10:10:40

מס' גליון דירה

00.00 Checker

קנ"מ חתימה

קופ"ח
קיים
לא כולל בהיתר

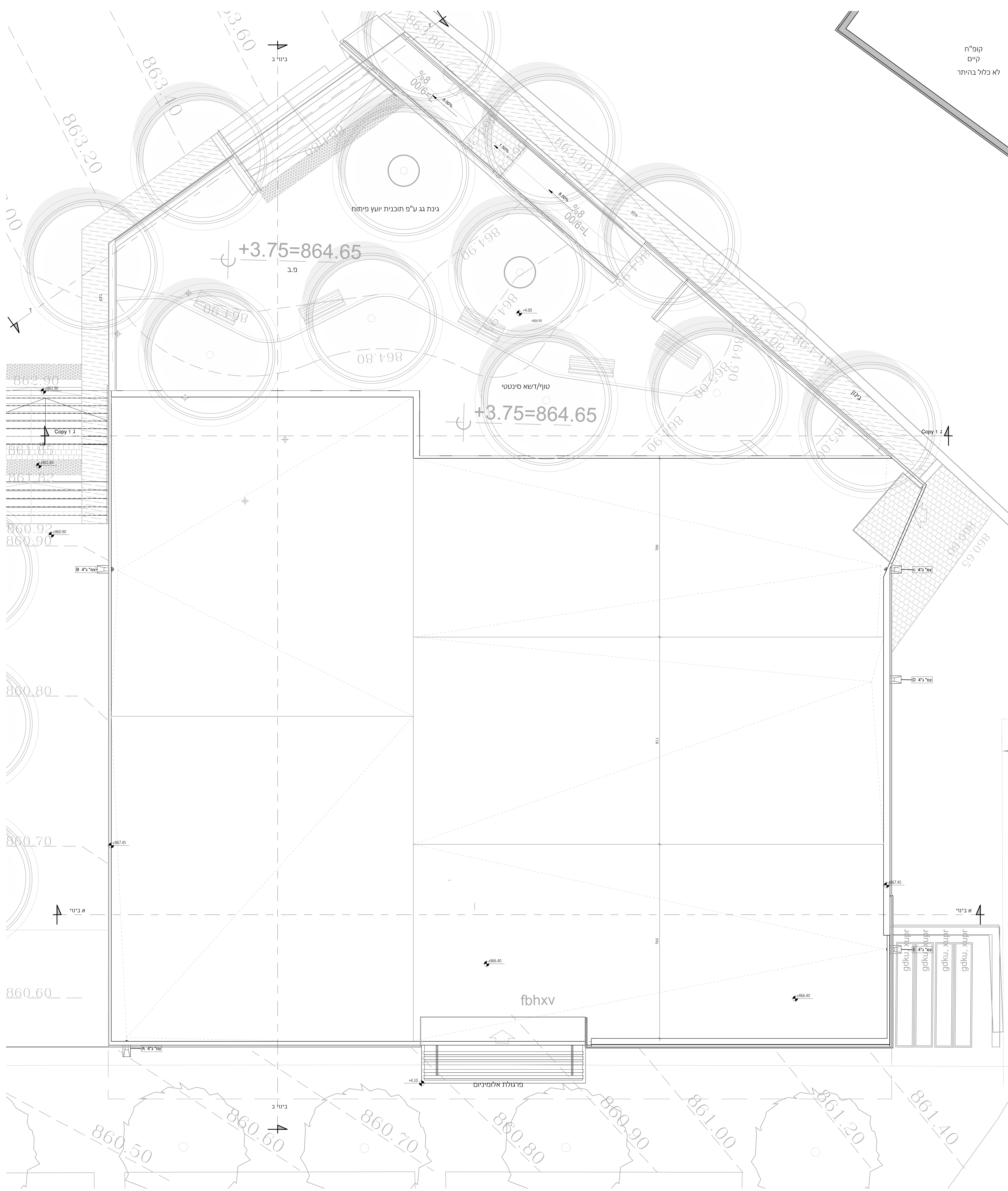

1553	מספר מגרש
29/10/2024 10:10:42	תאריך
10.02	מס' גליון
1 : 50	קני"מ

לביצוע	למכרה	לעיון
--------	-------	-------

מועצה מקומית בית אל
מבנה רב תכליתי
תכנית גגות

במרחב אדריכלים
טל: 02-5799538
פקס: 02-5799538
כתובת: רחלים 4482700
bamerhav@gmail.com



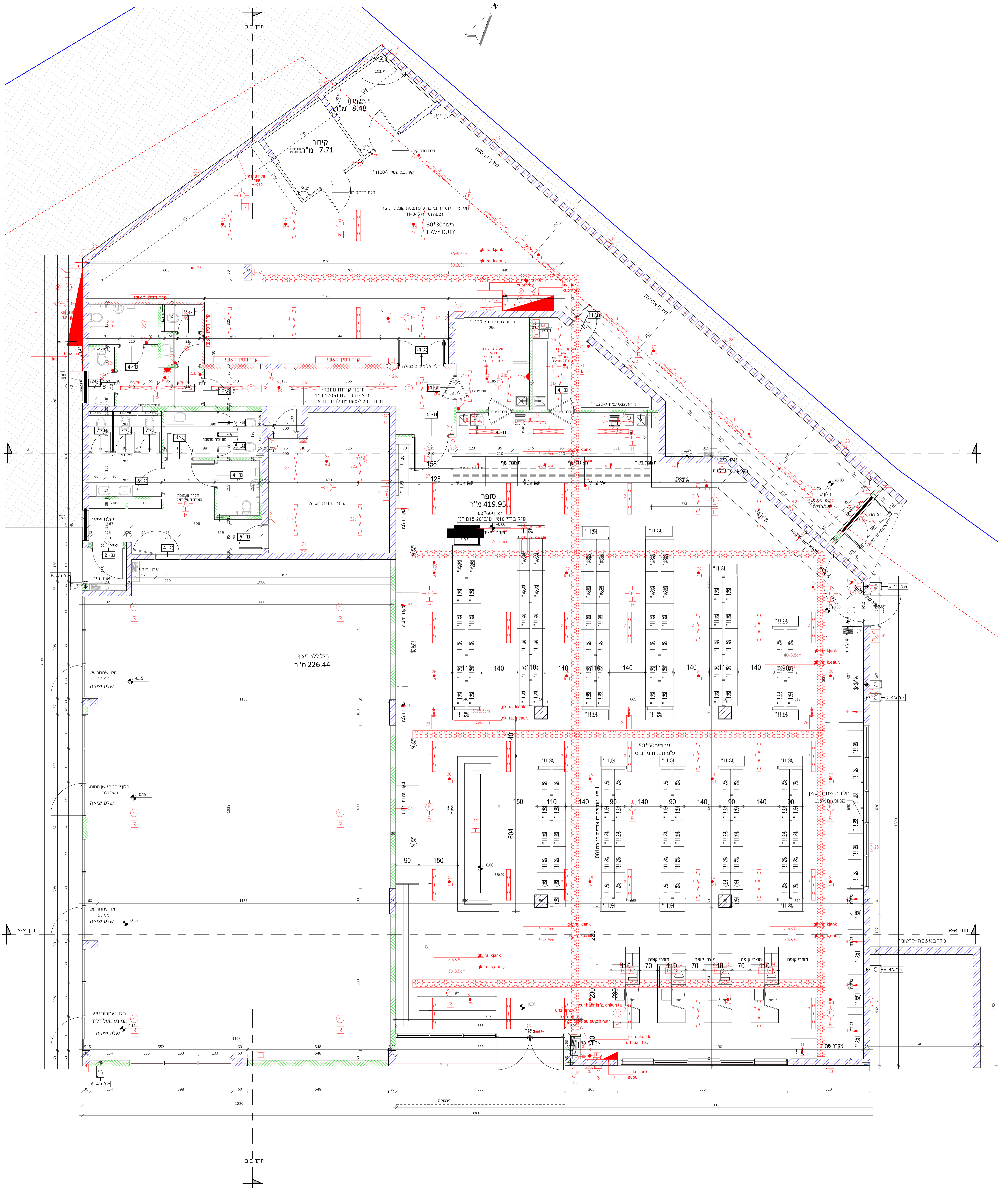

ראה תוכנית מיועץ חשמל!

1553	מספר מגרש
29/10/2024 10:10:44	תאריך
10.03	מס' גליון
1 : 50	קני"מ

לביצוע למכרז לעיון

מועצה מקומית בית אל
מבנה רב תכליתי
תוכנית חשמל

במרחב אדריכלים
טל: 02-5799538
פקס: 02-5799538
כתובת: רחלים 7000482
bamerhav@gmail.com



פרט חיבור קיר:

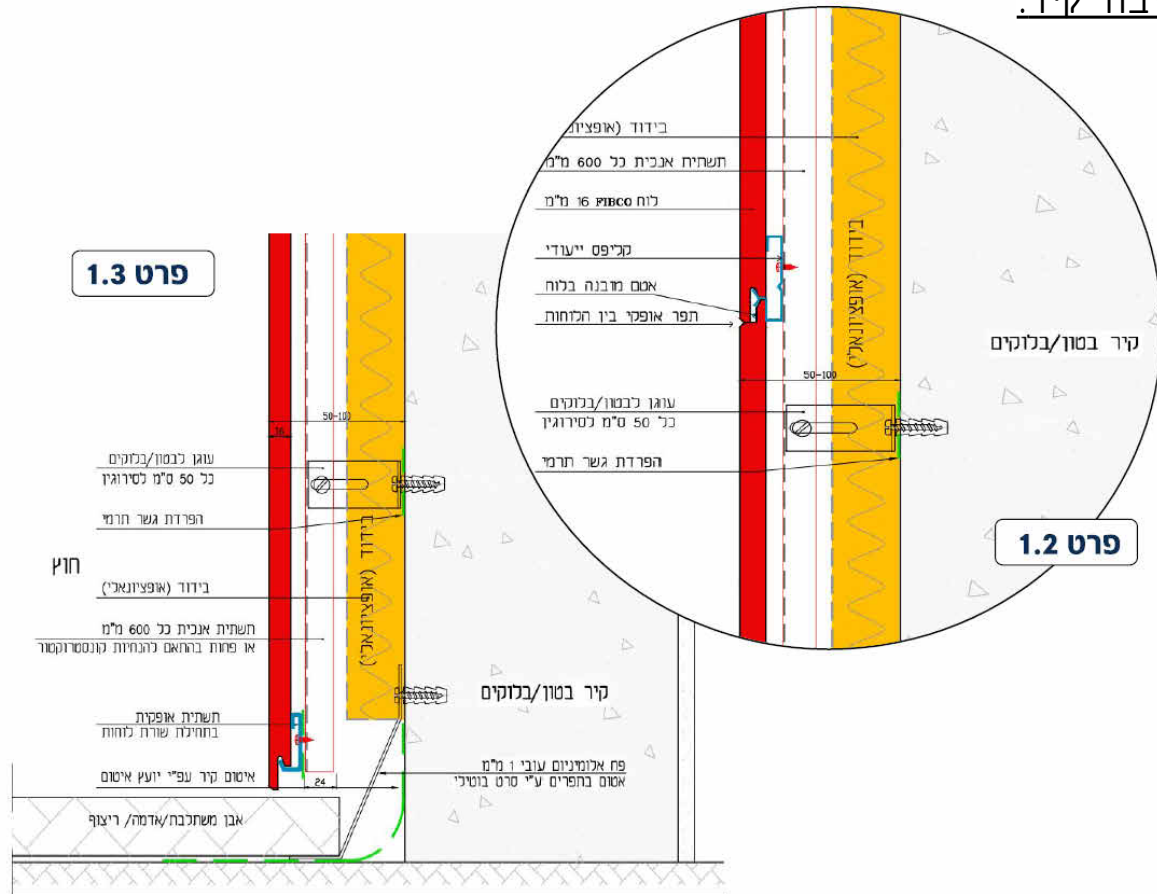

פרט פינה:

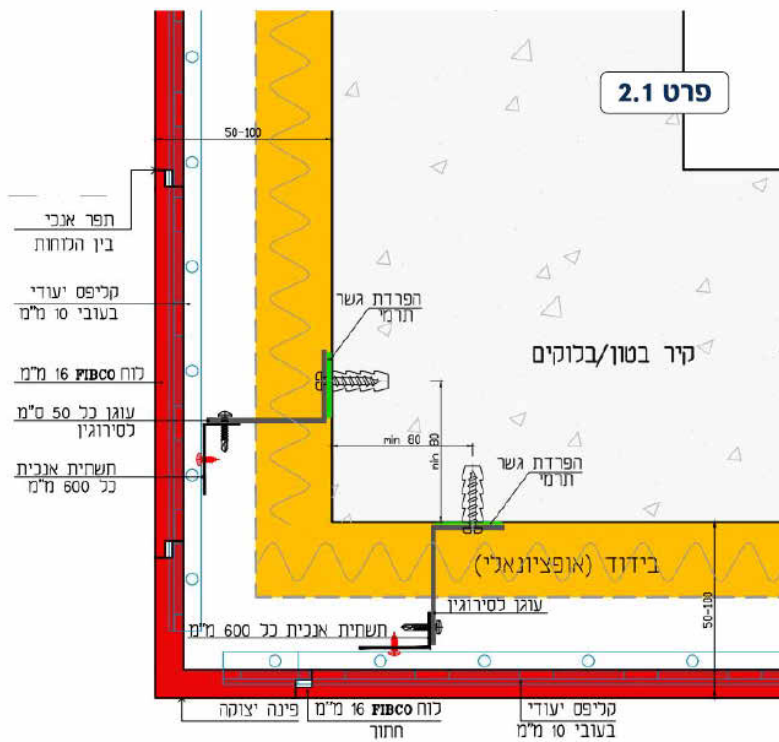

מצורפת חוברת מפורטת לביצוע ללוחות HPL



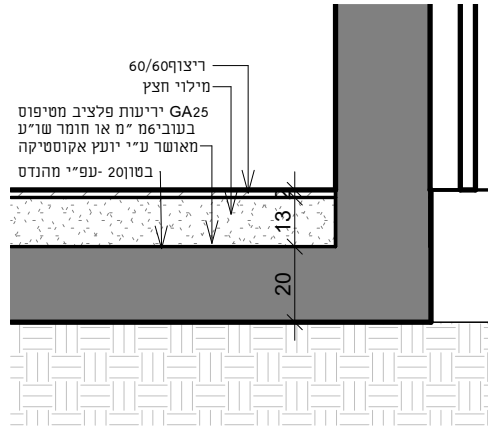

 <p>במרחב אדריכלים טל: 02-5799538 פקס: 02-5799538 כתובת: רחלים 448274 bamerhav@gmail.com</p>	<p>הערות: המידות המתוארות בתוכנית הן מידות בניה (ברוטו) (מקיר בניה לקיר בניה, לפני גמר טיח, קרמיקה, או כל חיפוי אחר. סטיות בשיעור של 2% מידות הבניין הדירה. ושטח המופיעים בתוכנית לבין המידות ושטח הדירה למעשה קבילות ולא יחשבו לסטיה מהתוכנית. קבועות האינסטלציה) בדרום, כורים, אסלות, אמבטיות וכו' (מופיעות בתוכנית הינם להמחשה בלבד, אין להתייחס למידותיהן, מיקומם או צורתם אלא למפורט במפרט הטכני בלבד. במקרה של סתירה בין תוכנית זו למפרט יקבע המפרט</p>	<p>מספר מגרש 1553</p>	<p>שם הגיליון: פרטים - חיפוי</p>	<p>שם הפרייזר: בית אל מבנה רב תכליתי</p>
	<p>מס' גיליון 40.01 קנ"מ</p>	<p>תאריך</p>	<p>לקוח: מועצה מקומית</p>	
	<p>29/10/2024 10:10:46</p>	<p>חתימה</p>	<p>חתימה</p>	
	<p>חתימה</p>	<p>חתימה</p>	<p>חתימה</p>	

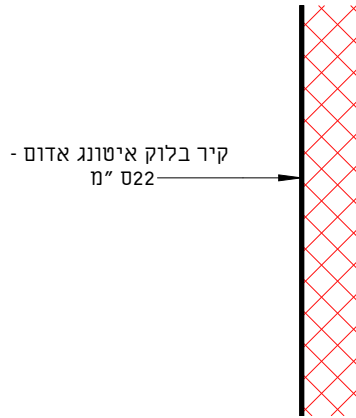

פרט פירוט
רצפה
קנ"מ: 1 : 20



פרט קיר הפרדה
בין מסחר
קנ"מ: 1 : 25

	<p>במרחב אדריכלים טל: 02-5799538 פקס: 02-5799538 כתובת: רחלים 448274 bamerhav@gmail.com</p>	<p>הערות: המידות המתוארות בתוכנית הן מידות בניה (מקור בניה לקיר בניה, לפני גמר טיח, קרמיקה, או כל חיפוי אחר). סטיות בשיעור של 2% מידות הבניין הדירה. ושטח המופיעים בתוכנית לבין המידות ושטח הדירה למעשה קבילות ולא יחשבו לסטיה מהתוכנית. קבועות האינסטלציה (ברזים, כורים, אסלות, אמבטיות וכו') המופיעות בתוכנית הינם להמחשה בלבד, אין להתייחס למידותיהן, מיקומם או צורתם אלא למפורט במפרט הטכני בלבד. במקרה של סתירה בין תוכנית זו למפרט יקבע המפרט</p>	<p>1553 מספר מגרש</p>	<p>שם הפרוייקט: מבנה רב תכליתי</p>			
			<p>פרטים</p>	<p>שם הגיליון:</p>	<p>לביצוע</p>	<p>למכרז</p>	<p>לעיון</p>
			<p>40.02 מ'ס גליון</p>	<p>קנ"מ As</p>			
<p>תאריך: 29/10/2024 10:10:46</p>							



במרחב אדריכלים
 טל: 02-5799538
 פקס: 02-5799538
 כתובת : רחלים 448274
 bamerhav@gmail.com

המבצע אחראי על המידות, בדיקתם והתאמתם במקום. על כל אי התאמה במידות יש להודיע מיד לאדריכל.
 התכנית היא רכוש הבלעדי של האדריכל ואין להשתמש בתכנית ללא אישורו.
 כל המידות מתיחסות למרחקים בין הקירות לפני הציפויים הסופיים שלהם כגון טיח, חיפוי קירות קרמיקה וכדומה.
 אין למדוד מידות מהשרטוט - אין לבצע כל שינוי ללא כל קבלת אישור בכתב מהמתכנן

לעיון



למכרז



לביצוע

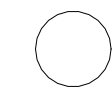

לקוח:

מועצה מקומית
 בית אל

שם הפרוייקט:

מבנה רב תכליתי

שם הגיליון:

תכנית הנמכות

מספר מגרש 1553

תאריך 29/10/2024 10:10:46

דירה מס' גליון
 Checker 70.02

קנ"מ חתימה
 1 : 50

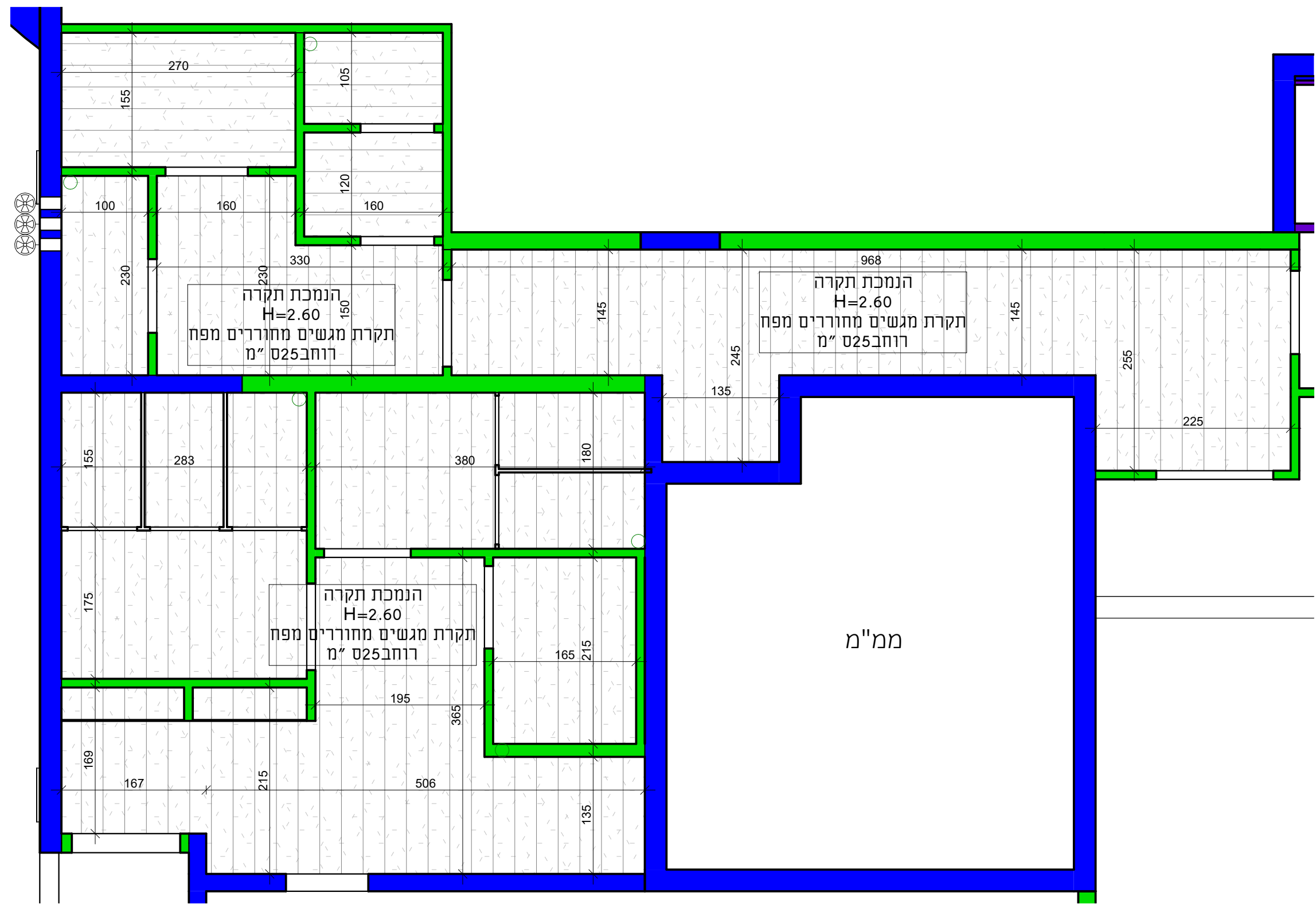

הנמכות תקרה

קנ"מ 1 : 50

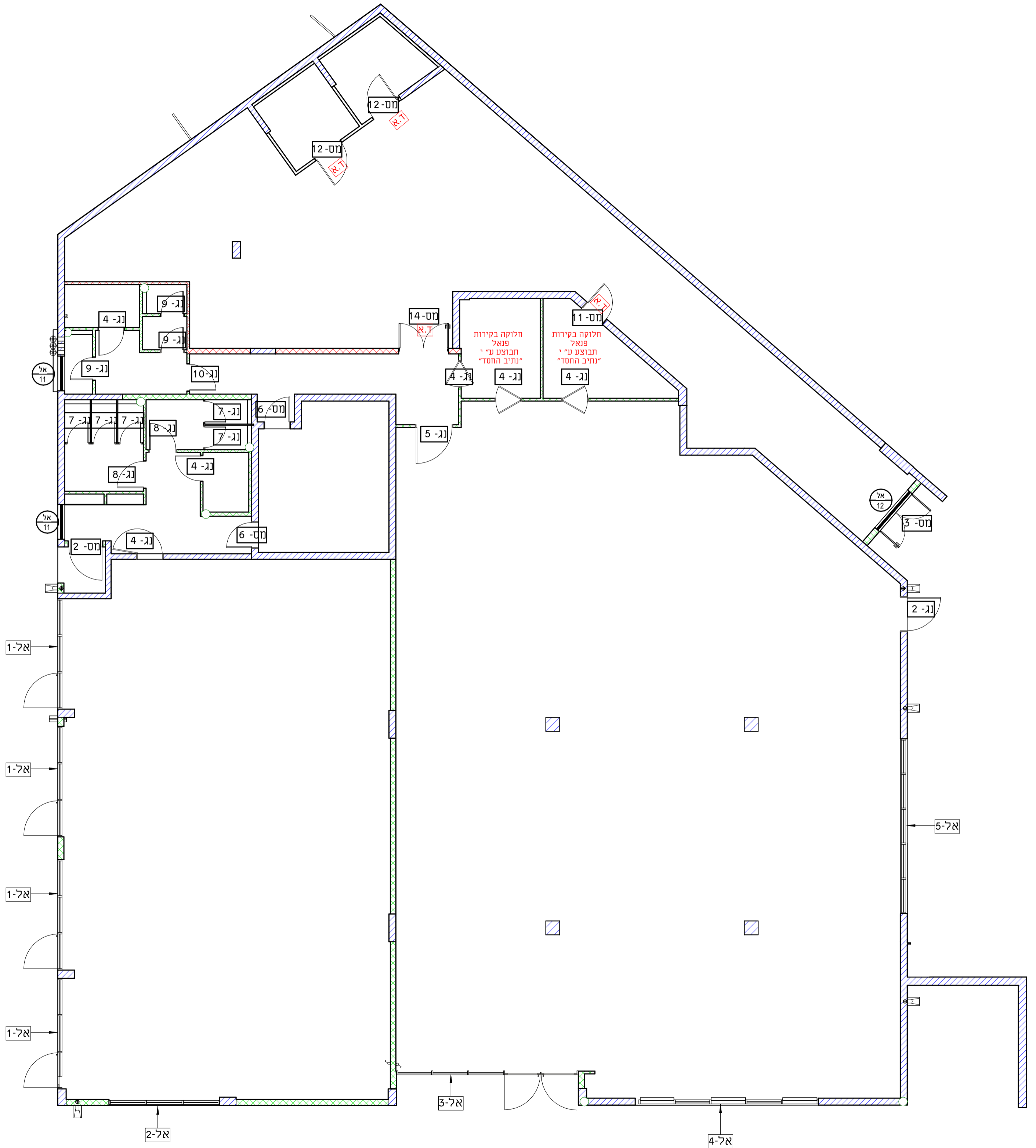

דירה	מס' גליון	שם הגליון:	לקוח:	לביצוע	למכרז	לעיון	המבצע אחראי על המידות, בדיקתם והתאמתם במקום. על כל אי התאמה במידות יש להודיע מיד לאדריכל. התכנית היא רכושו הבלעדי של האדריכל ואין להשתמש בתכנית ללא אישורו. כל המידות מתיחסות למרחקים בין הקירות לפני הציפויים הסופיים שלהם כגון טיח, חיפוי קירות קומיקה וכדומה. אין למדוד מידות מהשרטוט - אין לבצע כל שינוי ללא כל קבלת אישור בכתב מהמתכנן.	במרחב אדריכלים טל: 02-5799538 פקס: 02-5799538 כתובת: רחלים 448274 bamerhav@gmail.com	
Checker	90.00	תוכנית אלומיניום ונגרות	מועצה מקומית בית אל	○	⊗	○			
חתימה	קני"מ	מספר מגרש 000	שם הפרוייקט:						
	1 : 100	תאריך 29/10/2024 10:10:52	מבנה רב תכליתי						

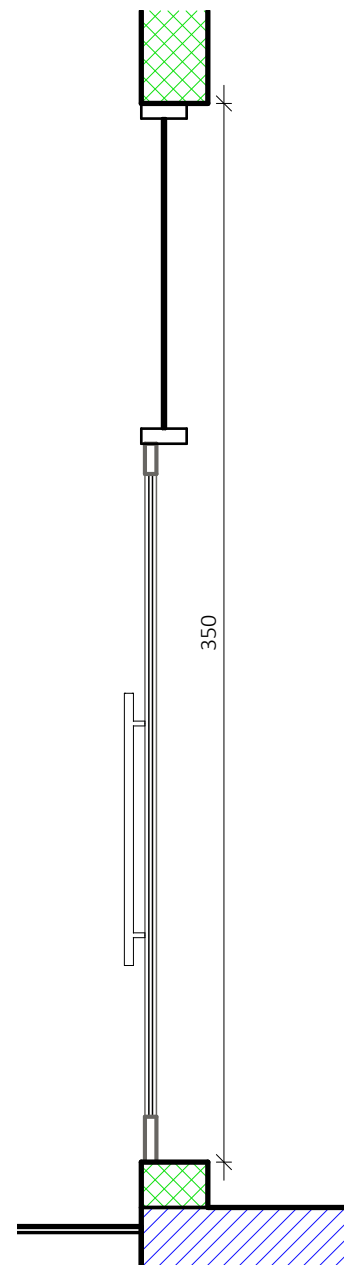
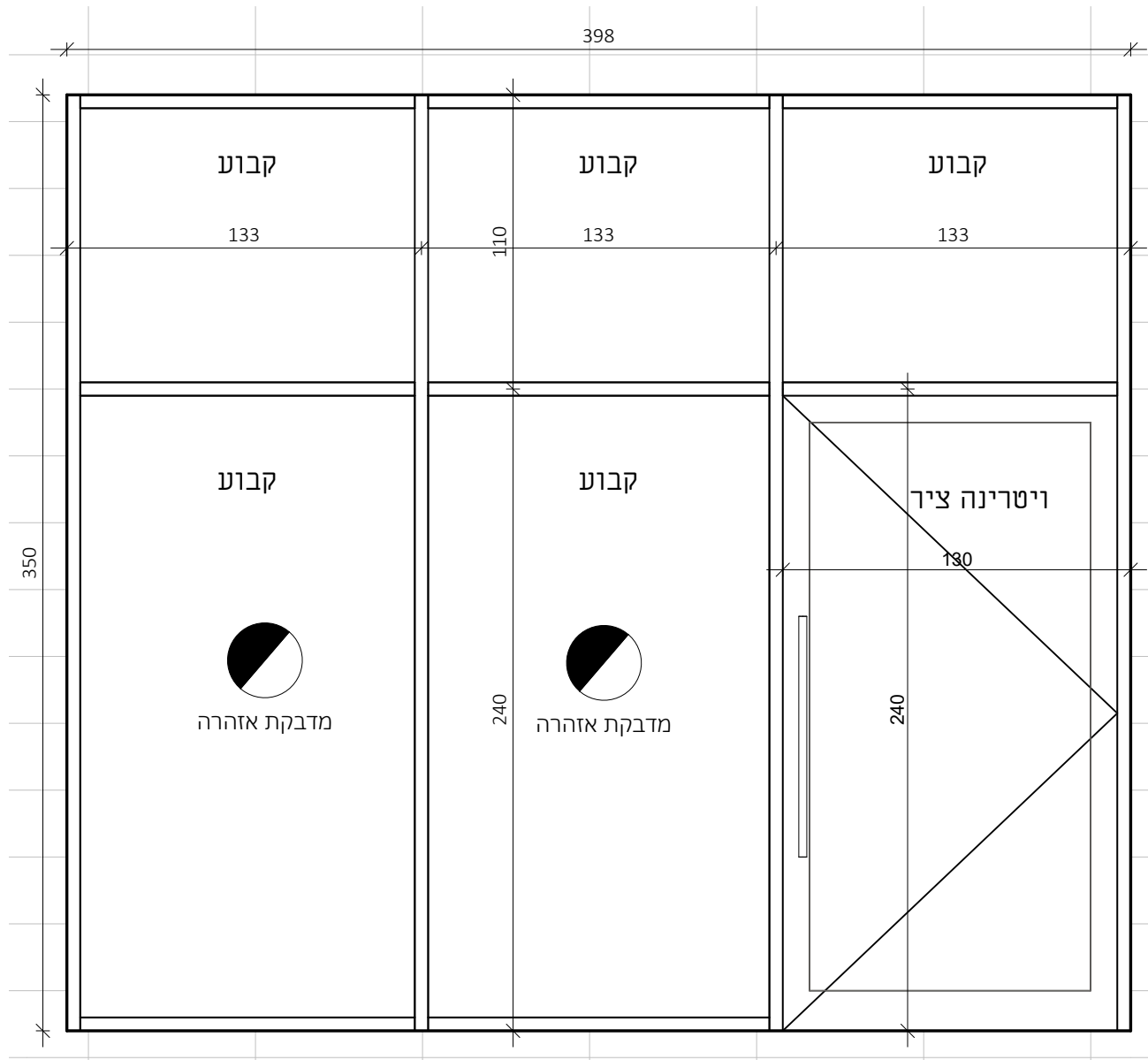

פריסה AL-1

קנ"מ 1 : 25

AL-1

קנ"מ 1 : 25

סופר בית אל

מיקום:	כניסה לחנויות
מספר:	AL-1
כמות:	4
מידות:	398/240 ס"מ
תיאור:	ויטרינות ציר וחלקים קבועים. דלת אלומיניום כנף אחת במידה 130/240. פרופיל קליל אופיס 49000 ידיות עפ"י קטלוג קליל. מנגנון מחזיר שמן סמוי תוצרת קליל
זיגוג:	זכוכית בידודית מחוסמת 6+12+6. זכוכית דלת - זכוכית מונוליטית 10 מ"מ.
תריס ורשת:	ללא תריס, ללא רשת. *תותקן גיליוטינה בהדבקה ע"ג הזכוכית.
גמר:	גוון לבחירה ע"י האדריכל מקטלוג קליל
הערות:	פרטי ביצוע לאישור האדריכל, יש לקחת מידות בשטח לפני הביצוע פרטי חיבור בין קירות מסך לרכיבי בנייה פנימיים יתקבלו ע"י יועץ/קבלן אלומיניום.

מס' גליון	שם הגליון:	לקוח:	לביצוע	למכרז	לעיון	במרחב אדריכלים טל: 02-5799538 פקס: 02-5799538 כתובת: רחלים 448274 bamerhav@gmail.com	
90.01	AL-1	מועצה מקומית בית אל	○	⊗	○		
קנ"מ 1 : 25	מספר מגרש 1553	שם הפרוייקט:					
	תאריך 29/10/2024 10:10:52	מבנה רב תכליתי					

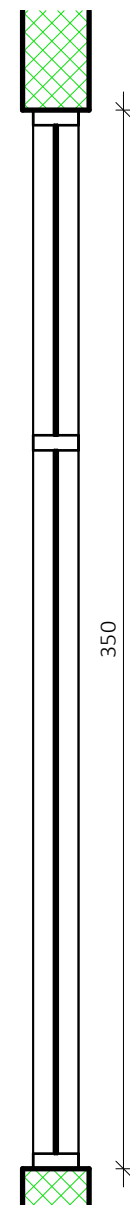
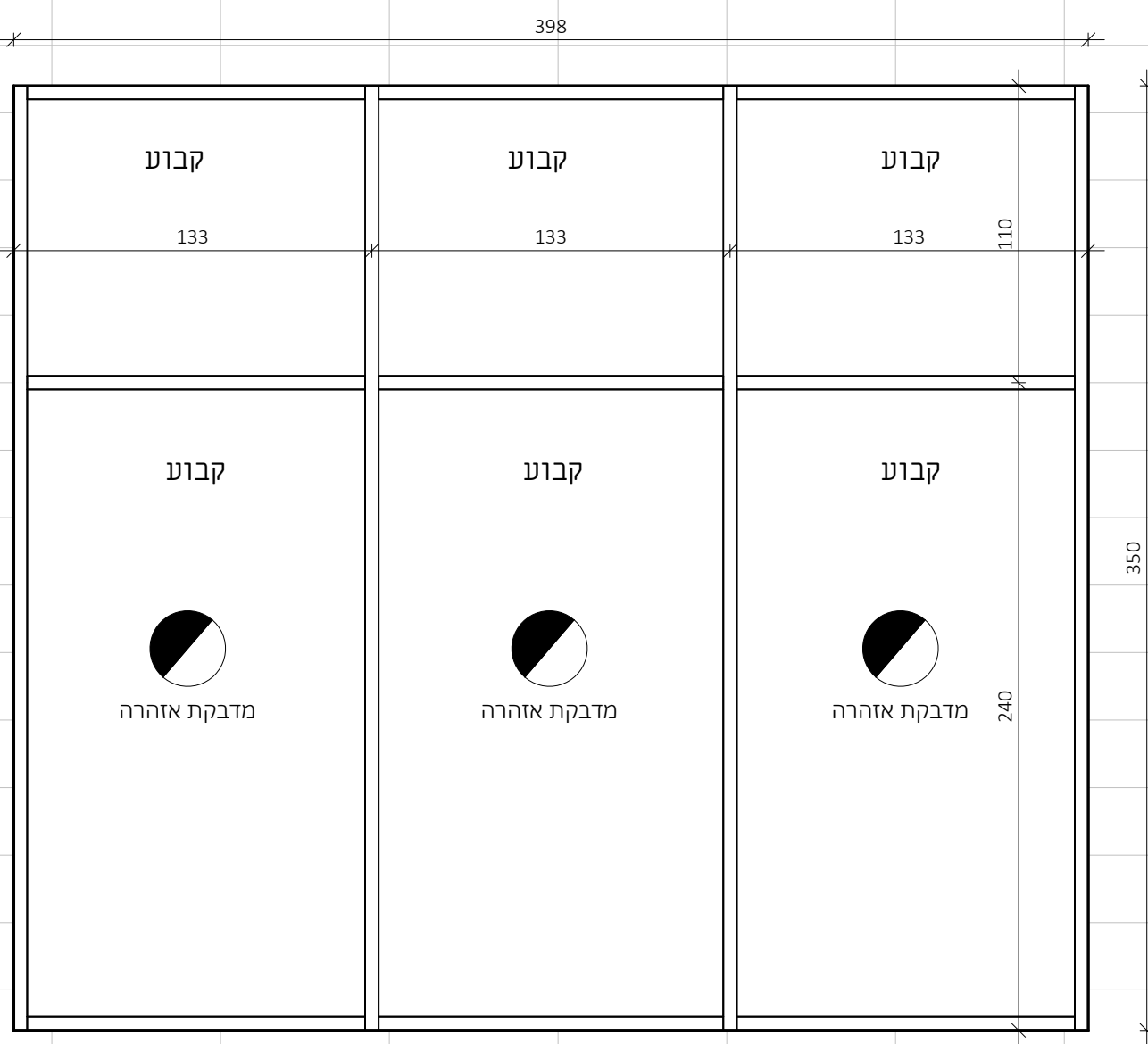

פריסה AL-2

קנ"מ 1 : 25

AL-2

קנ"מ 1 : 25

סופר בית אל

מיקום:	כניסה לחנויות
מספר:	AL-2
כמות:	1
מידות:	398/350 מ"מ
תיאור:	קיר מסך קבוע מחולק. פרופיל קליל אופיס 49000 מקטלוג קליל. מנגנון מחזיר שמן סמוי תוצרת קליל
זיגוג:	זכוכית בידודית 6+12+6
תריס ורשת:	ללא תריס, ללא רשת
גמר:	גוון לבחירה ע"י האדריכל מקטלוג קליל
הערות:	פרטי ביצוע לאישור האדריכל, יש לקחת מידות בשטח לפני הביצוע

פרטי חיבור בין קירות מסך לרכיבי בנייה פנימיים יתקבלו ע"י יועץ/קבלן אלומיניום.

מס' גליון	שם הגליון:	לקוח:	לביצוע	למכרז	לעיון	במרחב אדריכלים טל: 02-5799538 פקס: 02-5799538 כתובת: רחלים 448274 bamerhav@gmail.com	
90.02	AL-2	מועצה מקומית בית אל					
קנ"מ 1 : 25	מספר מגרש 1553	שם הפרוייקט: מבנה רב תכליתי					
	תאריך 29/10/2024 10:10:53						

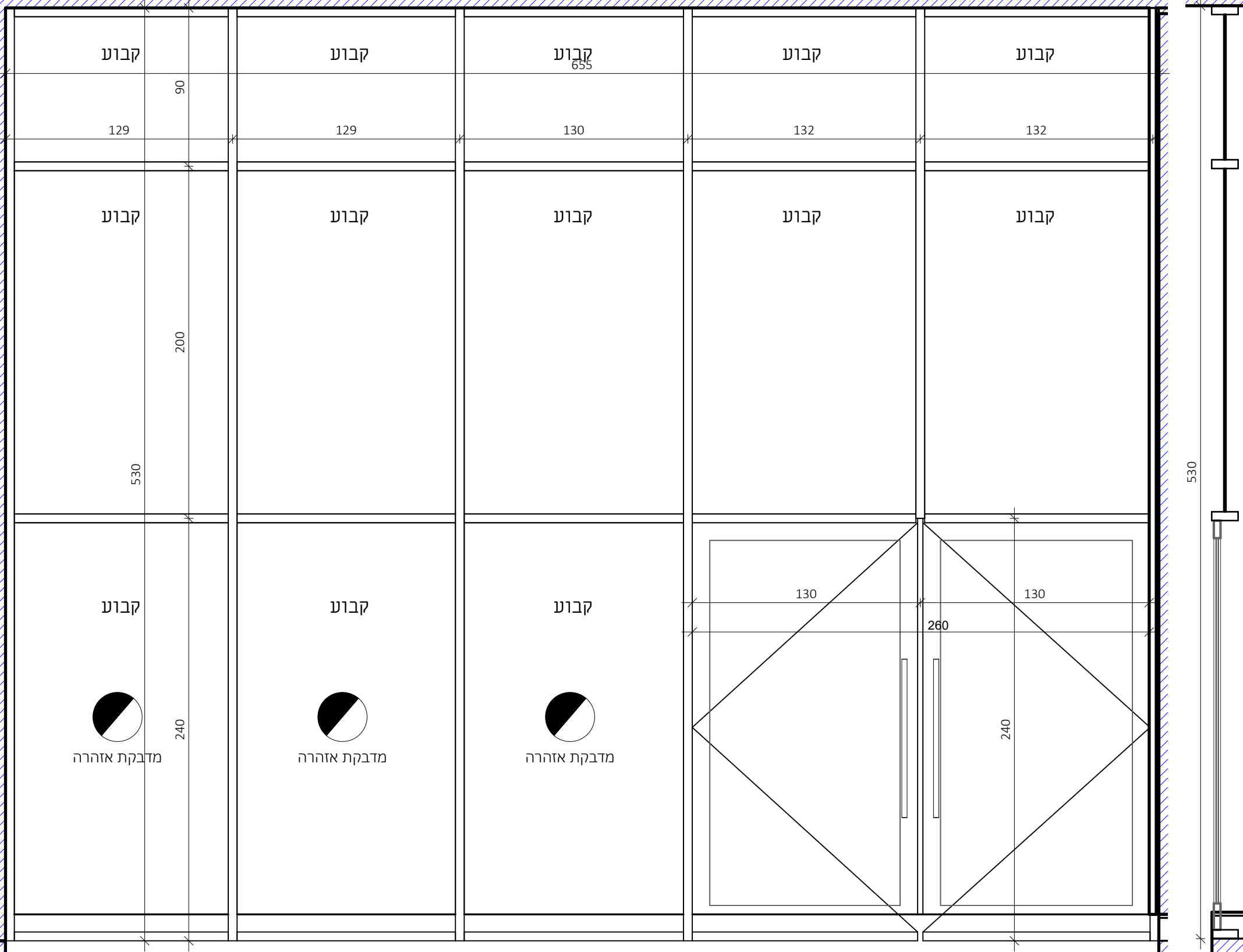

סופר בית אל

מיקום:	כניסה לסופר
מספר:	AL-3
כמות:	1
מידות:	655/530 ס"מ
תיאור:	ויטרינות ציר וחלקים קבועים . דלת אלומיניום 2 כנפי ציר במידה 260/240 . פרופיל קליל אופיס 4900 ידיות עפ"י קטלוג קליל . מנגנון מחזיר שמן סמוי תוצרת קליל .
זיגוג:	זכוכית בידודית 6+12+6 . זכוכית דלת - זכוכית מונוליטית 10 מ"מ .
תריס ורשת:	ללא תריס, ללא רשת *תותקן גיליוטינה בהדבקה ע"ג הזכוכית.
גמר:	גוון לבחירה ע"י האדריכל מקטלוג קליל.
הערות:	פרטי ביצוע לאישור האדריכל, יש לקחת מידות בשטח לפני הביצוע פרטי חיבור בין קירות מסך לרכיבי בנייה פנימיים יתקבלו ע"י יועץ /קבלן אלומיניום.

מס' גליון	שם הגליון:	לקוח:	לביצוע	למכרז	לעיון	במרחב אדריכלים טל: 02-5799538 פקס: 02-5799538 כתובת: רחלים 448274 bamerhav@gmail.com	
90.03	AL-3	מועצה מקומית בית אל					
קני"מ 1 : 25	מספר מגרש 1553	שם הפרוייקט:					
	תאריך 29/10/2024 10:10:53	מבנה רב תכליתי					

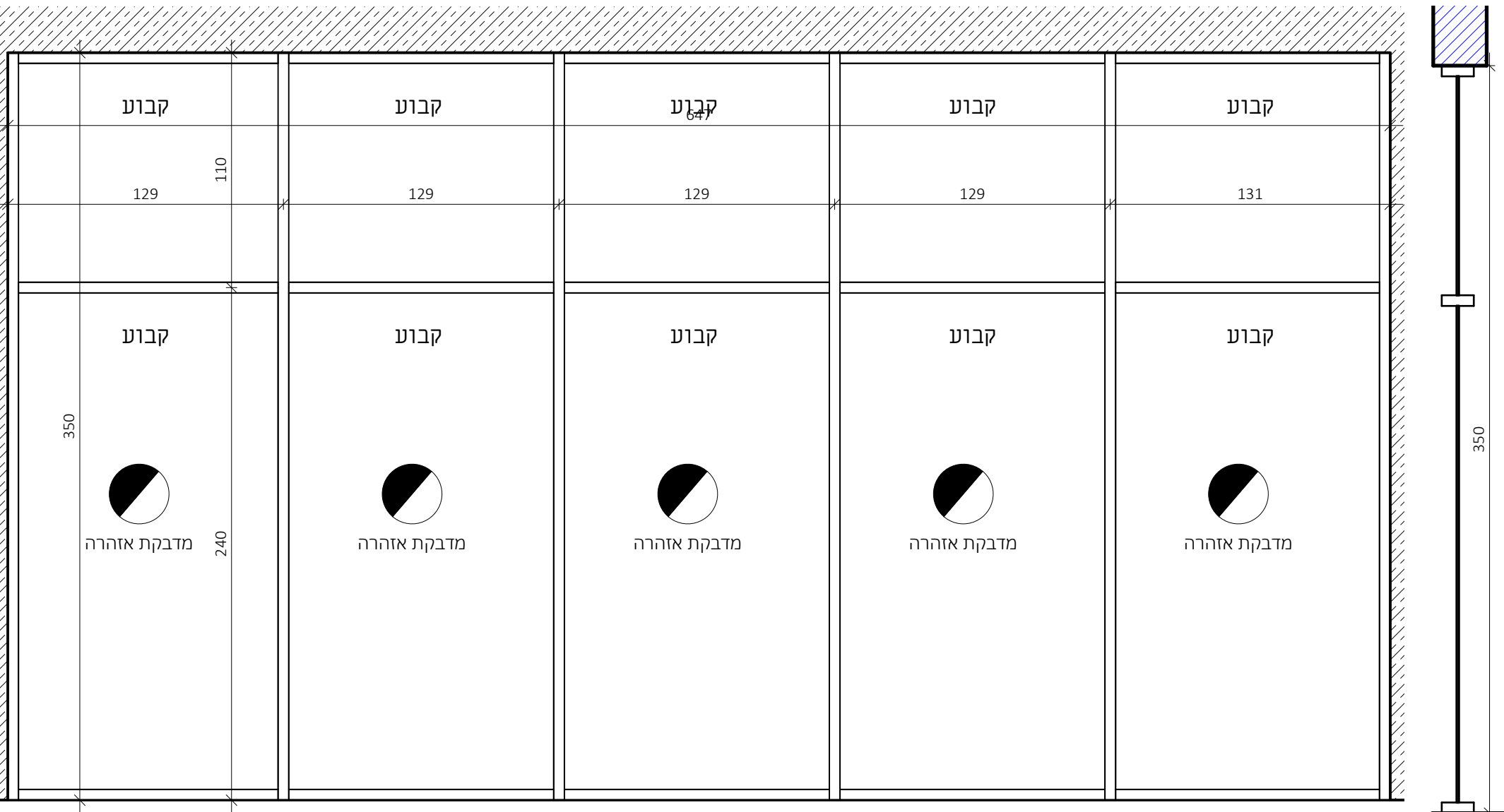

פריסה AL-4

קנ"מ 1 : 25

AL-4

קנ"מ 1 : 25

סופר בית אל

מיקום:	כניסה לסופר
מספר:	AL-4
כמות:	1
מידות:	646/350 ס"מ
תיאור:	קיר מסך מחלקים קבועים. פרופיל קליל אופיס 49000 מקטלוג קליל. מנגנון מחזיר שמן סמוי תוצרת קליל.
זיגוג:	זכוכית בידודית 6+12+6.
תריס ורשת:	ללא תריס, ללא רשת
גמר:	גוון לבחירה ע"י האדריכל מקטלוג קליל.

הערות: פרטי ביצוע לאישור האדריכל, יש לקחת מידות בשטח לפני הביצוע

פרטי חיבור בין קירות מסך לרכיבי בנייה פנימיים יתקבלו ע"י יועץ / קבלן אלומיניום.

מס' גליון	שם הגליון:	לקוח:	לביצוע	למכרז	לעיון	במרחב אדריכלים טל: 02-5799538 פקס: 02-5799538 כתובת: רחלים 448274 bamerhav@gmail.com	
90.04	AL-4	מועצה מקומית בית אל					
קנ"מ 1 : 25	מספר מגרש 1553	שם הפרוייקט: מבנה רב תכליתי					

תאריך: 29/10/2024 10:10:54



AL-5

קנ"מ 1 : 25



פריסה AL-5

קנ"מ 1 : 25

סופר בית אל

מיקום: כניסה לסופר

מספר: AL-4

כמות: 1

מידות: 655/530 ס"מ

תיאור: חלון קבוע זכוכית. פרופיל 4900 קטלוג קליל.

זיגוג: זכוכית בידודית 6+12+6

תריס ורשת: ללא תריס, ללא רשת

גמר: גוון לבחירה ע"י האדריכל מקטלוג קליל.

הערות: פרטי ביצוע לאישור האדריכל, יש לקחת מידות בשטח לפני הביצוע

פרטי חיבור בין קירות מסך לרכיבי בנייה פנימיים יתקבלו ע"י יועץ/קבלן אלומיניום.

מס' גליון 90.05	שם הגליון: AL-5	לקוח: מועצה מקומית בית אל	לביצוע	למכרז	לעיון	במרחב אדריכלים טל: 02-5799538 פקס: 02-5799538 כתובת: רחלים 448274 bamerhav@gmail.com	
קנ"מ 1 : 25	מספר מגרש 1553	שם הפרוייקט: מבנה רב תכליתי					
	תאריך 29/10/2024 10:10:54						

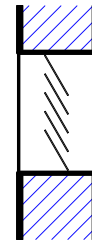
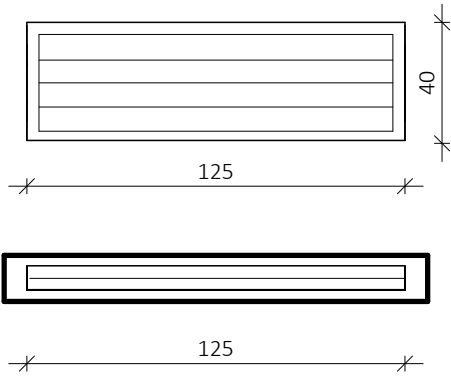

AL-11

קנ"מ 1 : 25 AL-11

קנ"מ 1 : 25

דירה	סופר בית אל	
מיקום	שירותים	
מספר	אל-11	
כמות	2	
מידות	125/ 40	
תיאור	חלון רפפה אלומיניום קבוע מיוצר ע"י חברת" שבטק"או שו"ע	
זיגוג	ללא זיגוג	
תריס ורשת	ללא תריס ללא רשת	
גמר	גוון תואם אלומיניום לבחירת אדריכל	
הערות	פרטי ביצוע לאישור האדריכל, יש לקחת מידות בשטח לפני הביצוע	

<p>במרחב אדריכלים טל: 02-5799538 פקס: 02-5799538 כתובת: רחלים 448274 bamerhav@gmail.com</p>	<p>הערות: המידות המתוארות בתוכנית הן מידות בניה (מקור בניה לקיר בניה, לפני גמר טיח, קרמיקה, או כל חיפוי אחר). סטיות בשיעור של 2% מידות הבניין הדירה. ושטח המופיעים בתוכנית לבין המידות ושטח הדירה למעשה קבילות ולא יחשבו לטוהר מהתוכנית. קבועות האינסטלציה (ברזים, כיורים, אסלות, אמבטיות וכו') מופיעות בתוכניות הינם להמחשה בלבד, אין להתייחס למידותיהן, מיקומם או צורתם אלא למפורט במפרט הטכני בלבד. במקרה של סתירה בין תוכנית זו למפרט יקבע המפרט</p>	מספר מגרש 1553		שם הפרוייקט: מבנה רב תכליתי			
		AL-11		שם הגיליון:			
		מס' גליון 90.20		קנ"מ 1 : 25	לביצוע	למכרז	לעיון
		תאריך 29/10/2024 10:10:55					

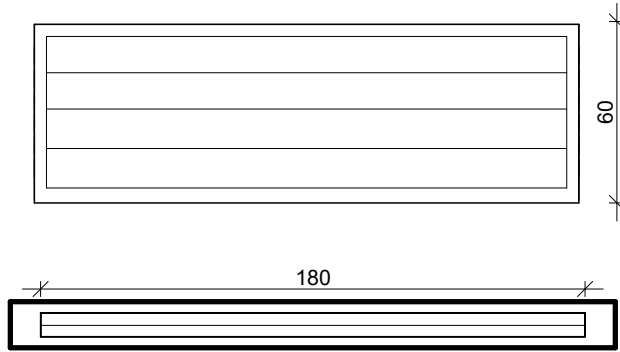

AL-12

1 : 25 קנ"מ



AL-12

1 : 25 קנ"מ

דירה		סופר בית אל	
מיקום	כניסה אחורית		
מספר	אל-12		
כמות	1		
מידות	180/ 60		
תיאור	חלון רפפה אלומיניום קבוע מיוצר ע "י חברת" שבטק"או שו"ע		
זיגוג	ללא זיגוג		
תריס ורשת	ללא תריס ללא רשת		
גמר	גוון תואם אלומיניום לבחירת אדריכל		
הערות	פרטי ביצוע לאישור האדריכל, יש לקחת מידות בשטח לפני הביצוע		

	<p>במרחב אדריכלים טל: 02-5799538 פקס: 02-5799538 כתובת : רחלים 448274 bamerhav@gmail.com</p>	<p>הערות: המידות המתוארות בתוכנית הן מידות בניה (ברוטו) (מקור בניה לקיר בניה, לפני גמר טיח, קרמיקה, או כל חיפוי אחר. סטיות בשיעור של 2% מידות הבניין הדירה. ושטח המופיעים בתוכנית לבין המידות ושטח הדירה למעשה קבילות ולא יחשבו לטוה מהתוכנית. קבועות האינסטלציה) ברזים, כיורים, אסלות, אמבטיות וכו' (מופיעות בתוכניות הינם להמחשה בלבד, אין להתייחס למידותיהן, מיקומם או צורתם אלא למפורט במפרט הטכני בלבד. במקרה של סתירה בין תוכנית זו למפרט יקבע המפרט</p>	מספר מגרש 1553		שם הפרוייקט: מבנה רב תכליתי				
			AL-12		שם הגיליון:		לביצוע	למכרז	לעיון
			1 : 25	קנ"מ	90.21	מס' גליון	<input type="radio"/>	<input checked="" type="radio"/>	<input type="radio"/>
			29/10/2024 10:10:55		תאריך				

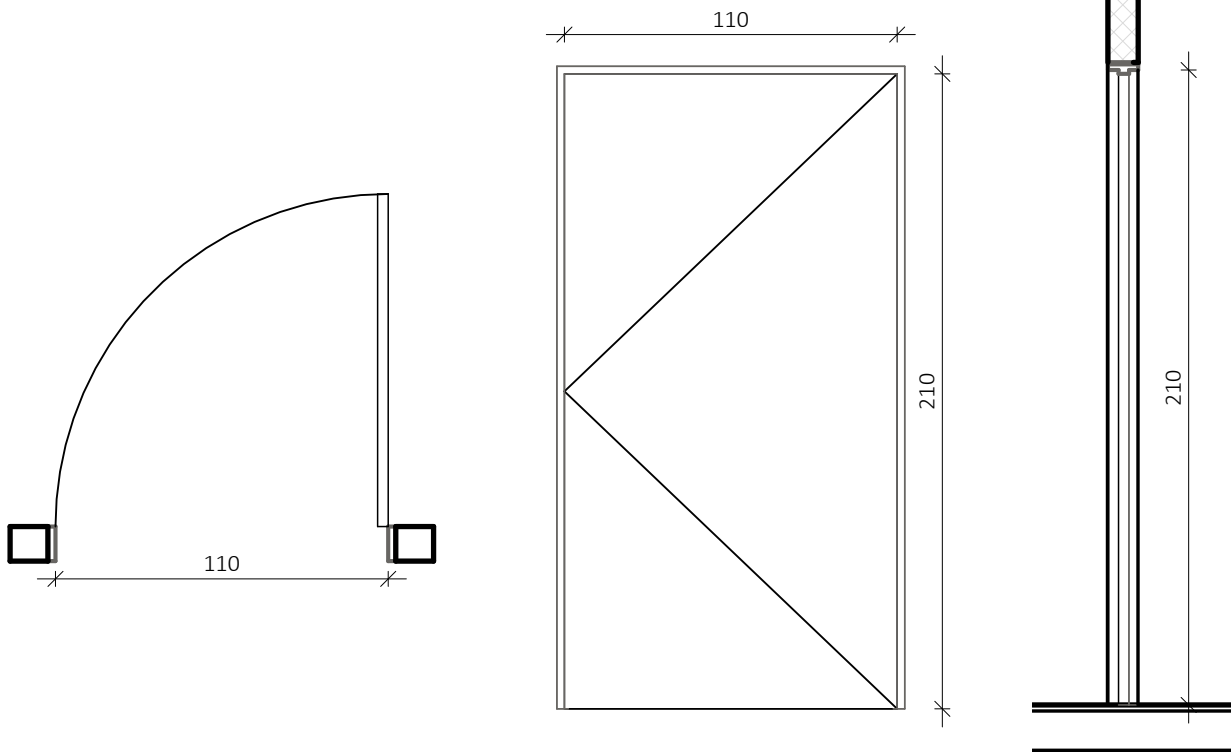

סופר בית אל

מיקום	חדרי קירור
מספר	נג-12
כמות	2
מידות	110/ 210
תיאור	דלת ציר כנף אחת, דלת פולימרית פנדור או ש"ע
גמר	ציפוי PVC לבחירת אדריכל
הערות	פרטי ביצוע לאישור אדריכל, יש לקחת מידות בשטח לפני ביצוע

 <p>במרחב אדריכלים טל: 02-5799538 פקס: 02-5799538 כתובת: רחלים 448274 bamerhav@gmail.com</p>	<p>הערות: המידות המתוארות בתוכנית הן מידות בניה (ברוטו) (מקור בניה לקיר בניה, לפני גמר טיח, קרמיקה, או כל חיפוי אחר. סטיות בשיעור של 2% מידות הבניין הדירה. ושטח המופיעים בתוכנית לבין המידות ושטח הדירה למעשה קבילות ולא יחשבו לסטייה מהתוכנית. קבועות האינסטלציה) ברזים, כיורים, אסלות, אמבטיות וכו' (המופיעות בתוכניות הינם להמחשה בלבד, אין להתייחס למידותיהן, מיקומם או צורתם אלא למפורט במפרט הטכני בלבד. במקרה של סתירה בין תוכנית זו למפרט יקבע המפרט</p>	מספר מגרש	1553	שם הפרוייקט:	מבנה רב תכליתי			
		שם הגיליון:	N-1	לביצוע	למכר	לעיון		
		מס' גליון	91.01	קנ"מ	1 : 25	<input type="radio"/>	<input checked="" type="radio"/>	<input type="radio"/>
		תאריך	29/10/2024 10:10:56					

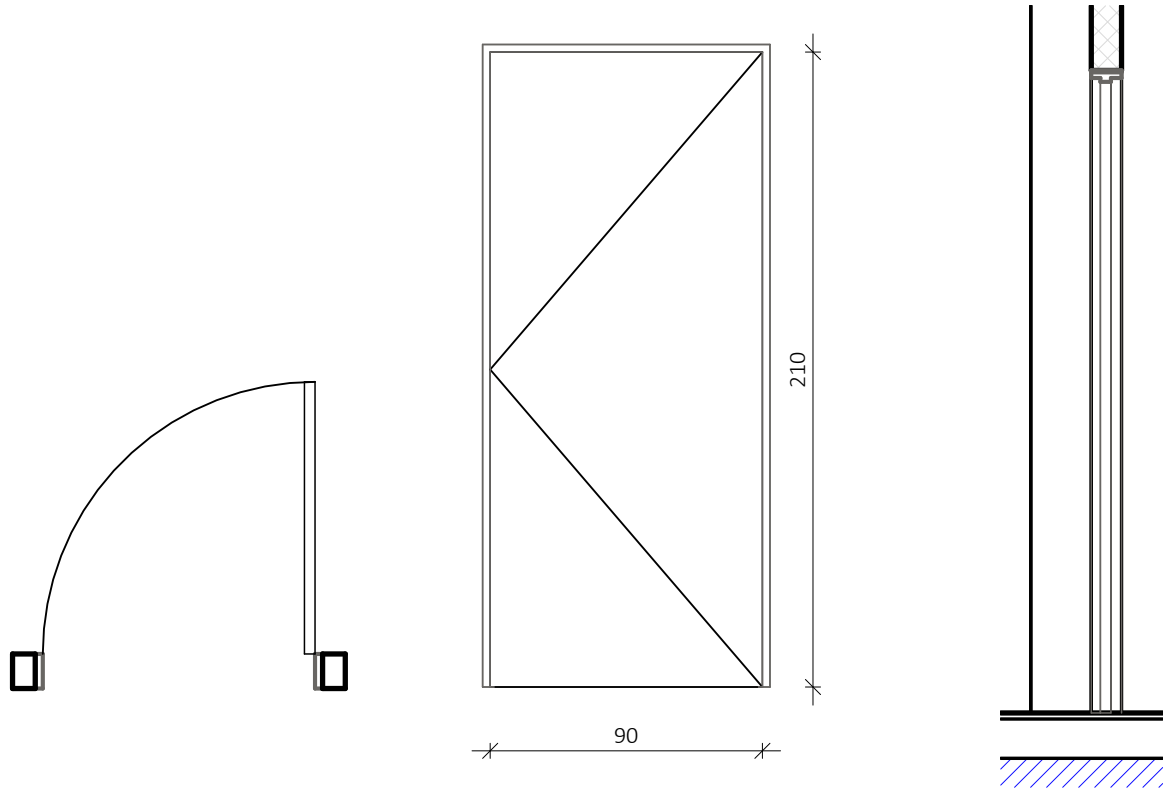

סופר בית אל



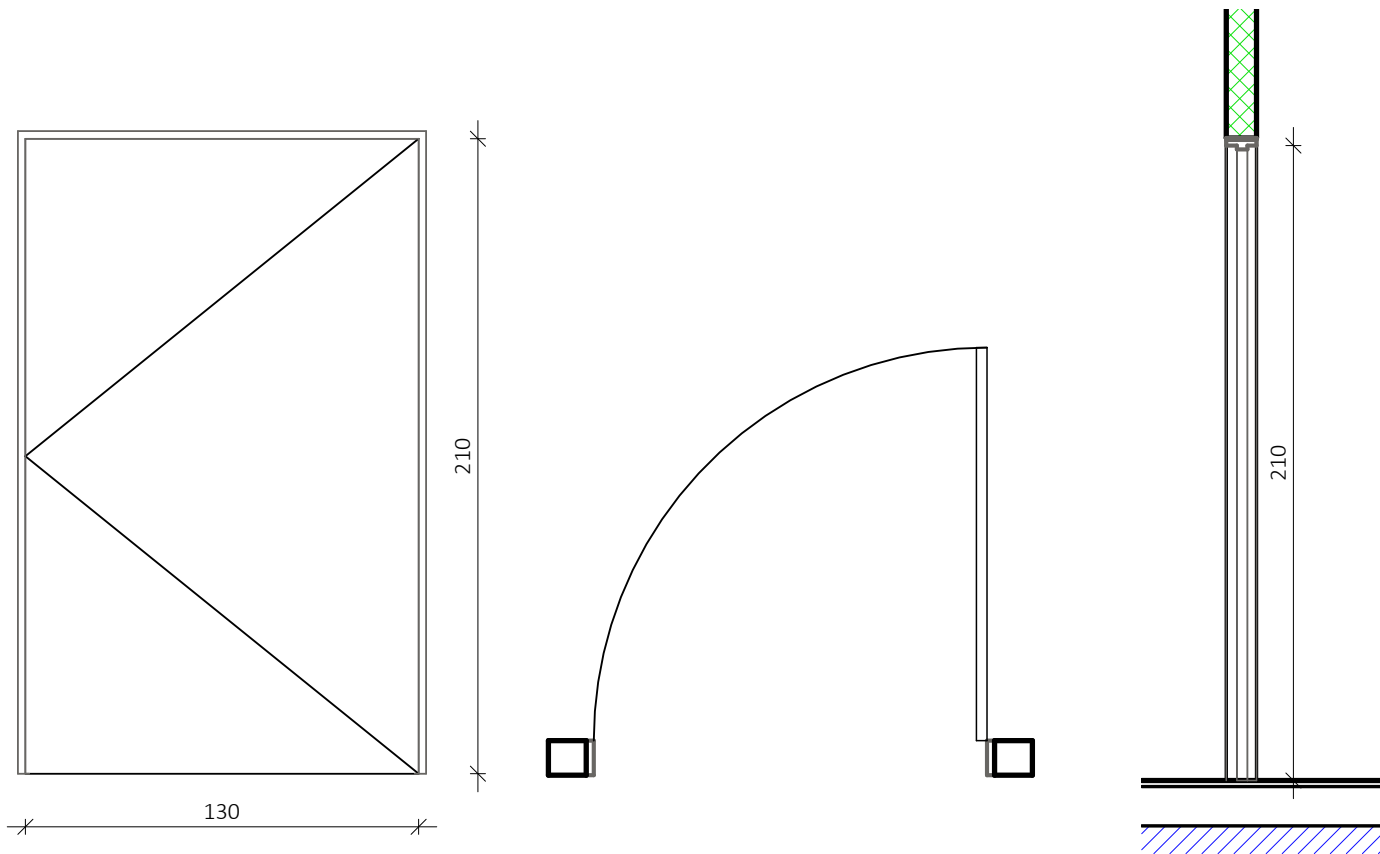

מיקום	מסחר וסופר
מספר	נג-4
כמות	6
מידות	90/ 210
תיאור	דלת ציר כנף אחת, דלת פולימרית פנדור או ש"ע
גמר	גוון לבחירה ע"י אדריכל מקטלוג
הערות	פרטי ביצוע לאישור אדריכל, יש לקחת מידות בשטח לפני ביצוע

<p>במרחב אדריכלים טל: 02-5799538 פקס: 02-5799538 כתובת: רחלים 448274 bamerhav@gmail.com</p>	<p>הערות: המידות המתוארות בתוכנית הן מידות בניה (ברוטו) (מקיר בניה לקיר בניה, לפני גמר טיח, קרמיקה, או כל חיפוי אחר). סטיות בשיעור של 2% מידות הבניין הדירה. ושטח המופיעים בתוכנית לבין המידות ושטח הדירה למעשה קבילות ולא יחשבו לסטייה מהתוכנית. קבועות האינסטלציה (ברזים, כיורים, אסלות, אמבטיות וכו') המופיעות בתוכניות הינם להמחשה בלבד, אין להתייחס למידותיהן, מיקומם או צורתם אלא למפורט במפרט הטכני בלבד. במקרה של סתירה בין תוכנית זו למפרט יקבע המפרט</p>	מספר מגרש 1553		שם הפרוייקט: מבנה רב תכליתי				
		N-4		שם הגיליון:		לביצוע	למכרז	לעיון
		מס' גליון 91.02		קנ"מ 1 : 25		<input type="radio"/>	<input checked="" type="radio"/>	<input type="radio"/>
		תאריך 29/10/2024 10:10:56						



סופר בית אל

מיקום	מעבר מהסופר לאיזור תפעולי
מספר	נג-5
כמות	1
מידות	130/ 210
תיאור	דלת ציר כנף אחת, דלת פולימרית פנדור או ש"ע
גמר	גוון לבחירה ע"י אדריכל מקטלוג
הערות	פרטי ביצוע לאישור אדריכל, יש לקחת מידות בשטח לפני ביצוע

 <p>במרחב אדריכלים טל: 02-5799538 פקס: 02-5799538 כתובת: רחלים 448274 bamerhav@gmail.com</p>	<p>הערות: המידות המתוארות בתוכנית הן מידות בניה (ברוטו) (מקור בניה לקיר בניה, לפני גמר טיח, קרמיקה, או כל חיפוי אחר. סטיות בשיעור של 2% מידות הבניין הדירה. ושטח המופיעים בתוכנית לבין המידות ושטח הדירה למעשה קבילות ולא יחשבו לסטייה מהתוכנית. קבועות האינסטלציה) ברזים, כיורים, אסלות, אמבטיות וכו' (מופיעות בתוכניות הינם להמחשה בלבד, אין להתייחס למידותיהן, מיקומם או צורתם אלא למפורט במפרט הטכני בלבד. במקרה של סתירה בין תוכנית זו למפרט יקבע המפרט</p>	מספר מגרש 1553		שם הפרוייקט: מבנה רב תכליתי		
		שם הגיליון: N-5		לביצוע	למכר	לעיון
		מס' גליון 91.03	קנ"מ 1 : 25			
		תאריך 29/10/2024 10:10:57				

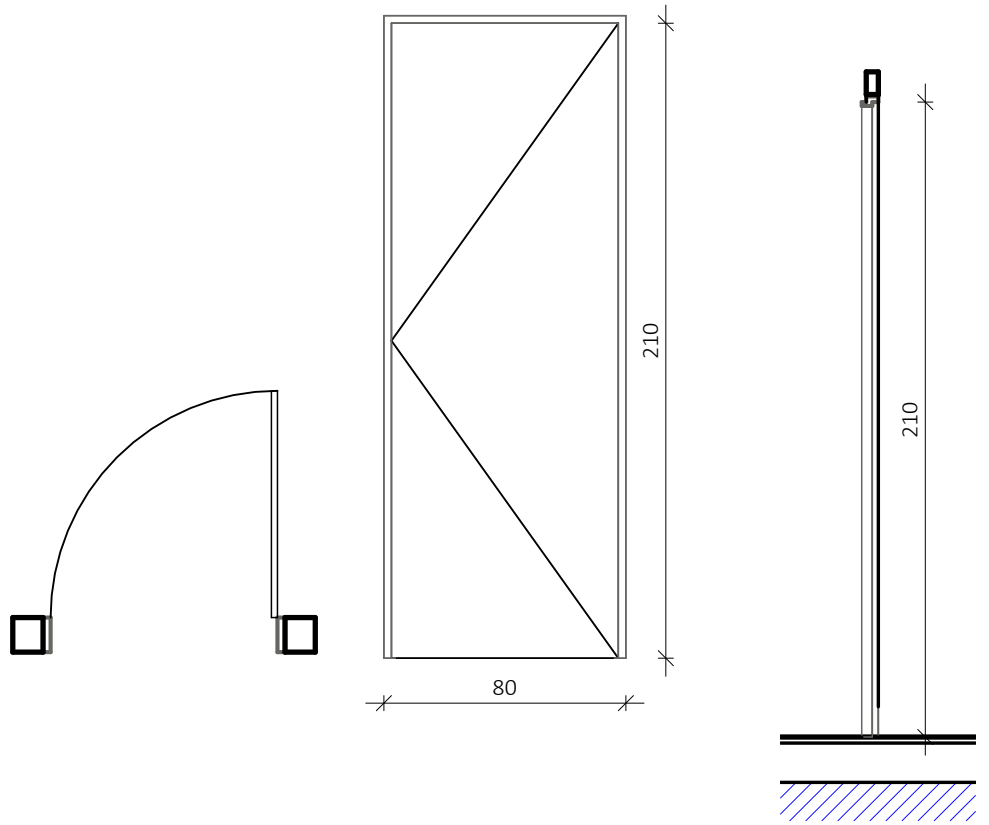

סופר בית אל

מיקום	שירותים
מספר	נג-7
כמות	5
מידות	75/ 210
תיאור	דלת ציר כנף אחת, טרספה
גמר	גוון לבחירה ע"י אדריכל מקטלוג
הערות	פרטי ביצוע לאישור האדריכל, יש לקחת מידות בשטח לפני הביצוע

	<p>במרחב אדריכלים טל: 02-5799538 פקס: 02-5799538 כתובת: רחלים 448274 bamerhav@gmail.com</p>	<p>הערות: המידות המתוארות בתוכנית הן מידות בניה (ברוטו) (מקור בניה לקיר בניה, לפני גמר טיח, קרמיקה, או כל חיפוי אחר). סטיות בשיעור של 2% מידות הבניין הדירה. ושטח המופיעים בתוכנית לבין המידות ושטח הדירה למעשה קבילות ולא יחשבו לסטיה מהתוכנית. קבועות האינסטלציה (ברזים, כיורים, אסלות, אמבטיות וכו') המופיעות בתוכניות הינם להמחשה בלבד, אין להתייחס למידותיהן, מיקומם או צורתם אלא למפורט במפרט הטכני בלבד. במקרה של סתירה בין תוכנית זו למפרט יקבע המפרט</p>	מספר מגרש	1553	שם הפרוייקט:	מבנה רב תכליתי				
			שם הגיליון:	N-7	לביצוע		למכרז		לעיון	
			מס' גליון	91.04	קנ"מ	1 : 25				
			תאריך	29/10/2024 10:10:57						

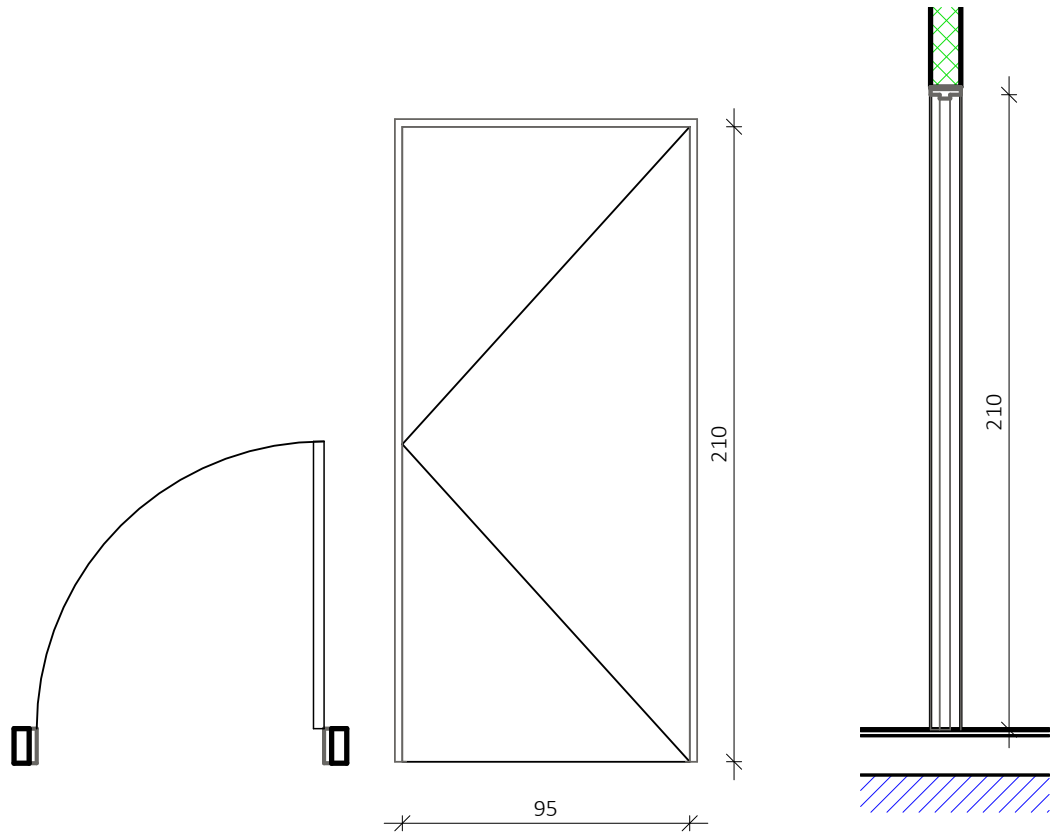

סופר בית אל

מיקום	שירותים
מספר	נג-8
כמות	2
מידות	95/ 210
תיאור	דלת ציר כנף אחת, דלת פולימרית פנדור או ש"ע
גמר	גוון לבחירה ע"י אדריכל
הערות	פרטי ביצוע לאישור האדריכל, יש לקחת מידות בשטח לפני הביצוע

 <p>במרחב אדריכלים טל: 02-5799538 פקס: 02-5799538 כתובת: רחלים 448274 bamerhav@gmail.com</p>	<p>הערות: המידות המתוארות בתוכנית הן מידות בניה (מקור בניה לקיר בניה, לפני גמר טיח, קרמיקה, או כל חיפוי אחר. סטיות בשיעור של 2% מידות הבניין הדירה. ושטח המופיעים בתוכנית ולבין המידות ושטח הדירה למעשה קבילות ולא יחשבו לסטייה מהתוכנית. קבועות האינסטלציה) ברזים, כיורים, אסלות, אמבטיות וכו' (מופיעות בתוכניות הינם להמחשה בלבד, אין להתייחס למידותיהן, מיקומם או צורתם אלא למפורט במפרט הטכני בלבד. במקרה של סתירה בין תוכנית זו למפרט יקבע המפרט</p>		<p>שם הפרוייקט: מבנה רב תכליתי</p>	<p>מספר מגרש 1553</p>
	<p>שם הגיליון: N-8</p>	<p>לביצוע</p>	<p>למכר</p>	<p>לעיון</p>
	<p>מס' גליון 91.05 קנ"מ 1 : 25</p>	<p>○</p>	<p>⊗</p>	<p>○</p>
	<p>תאריך 29/10/2024 10:10:57</p>			

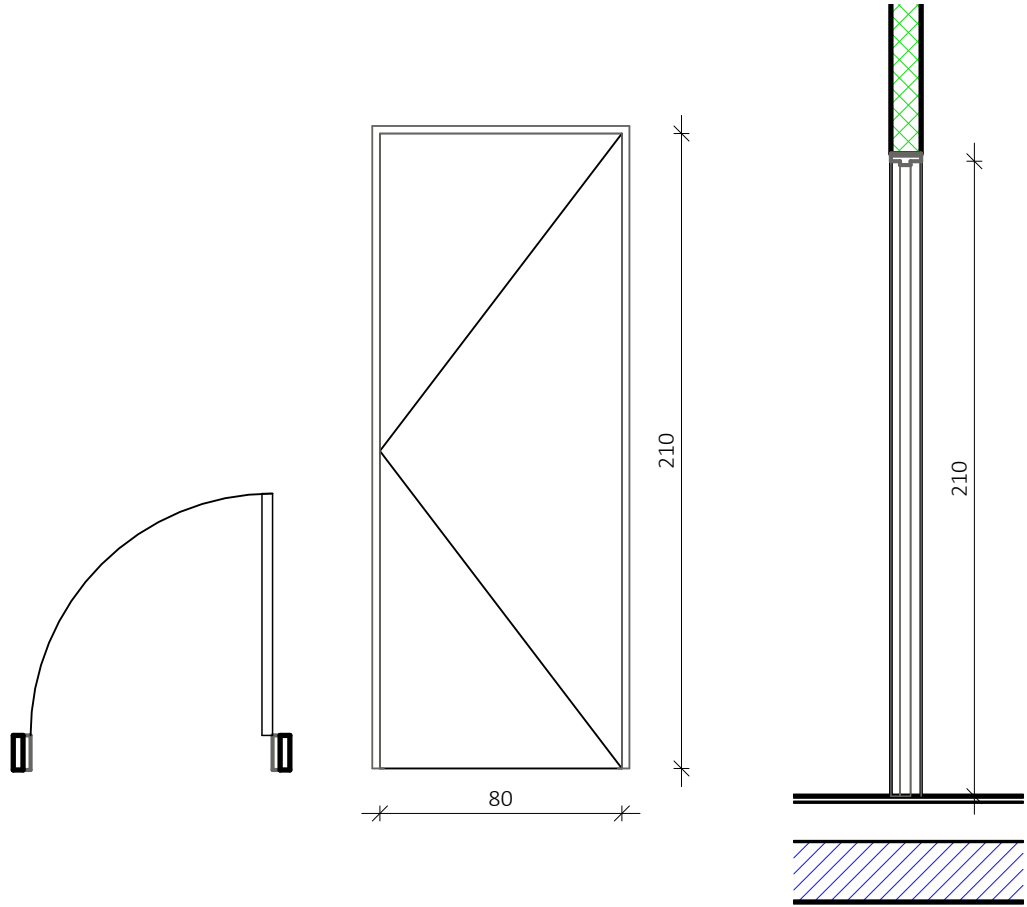

סופר בית אל

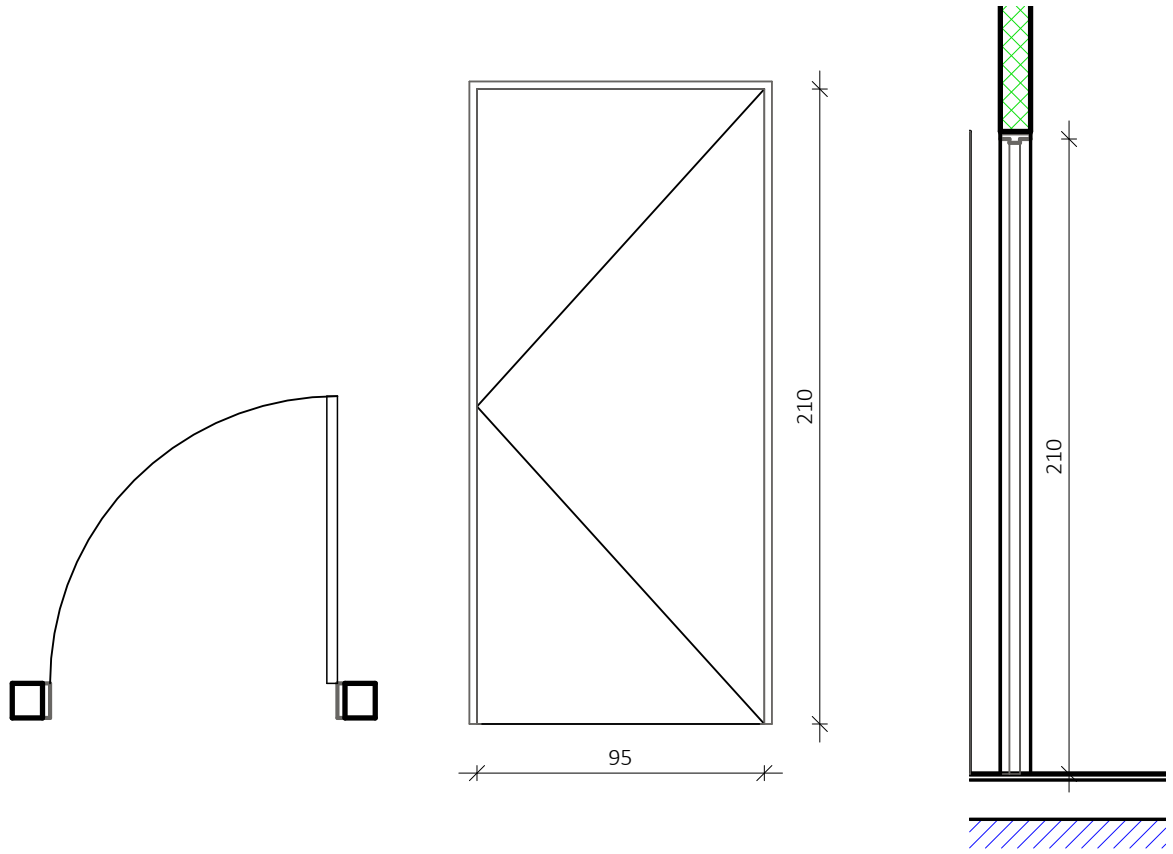

מיקום	שירותים
מספר	נג-9
כמות	3
מידות	80/ 210
תיאור	דלת ציר כנף אחת, דלת פולימרית פנדור או ש"ע
גמר	גוון לבחירה ע"י אדריכל מקטלוג
הערות	פרטי ביצוע לאישור האדריכל, יש לקחת מידות בשטח לפני הביצוע

 <p>במרחב אדריכלים טל: 02-5799538 פקס: 02-5799538 כתובת: רחלים 448274 bamerhav@gmail.com</p>	<p>הערות: המידות המתוארות בתוכנית הן מידות בניה (ברוטו) (מקור בניה לקיר בניה, לפני גמר טיח, קרמיקה, או כל חיפוי אחר). סטיות בשיעור של 2% מידות הבניין הדירה. ושטח המופיעים בתוכנית לבין המידות ושטח הדירה למעשה קבילות ולא יחשבו לסטייה מהתוכנית. קבועות האינסטלציה (ברזים, כיורים, אסלות, אמבטיות וכו') מופיעות בתוכניות הינם להמחשה בלבד, אין להתייחס למידותיהן, מיקומם או צורתם אלא למפורט במפרט הטכני בלבד. במקרה של סתירה בין תוכנית זו למפרט יקבע המפרט</p>	מספר מגרש	1553	שם הפרוייקט:	מבנה רב תכליתי				
		שם הגיליון:	N-9	לביצוע		למכרז		לעיון	
		מס' גליון	91.06	מס' קנ"מ	1 : 25				
		תאריך	29/10/2024 10:10:58						



סופר בית אל

מיקום	יציאה משירותים
מספר	נג-10
כמות	1
מידות	95/ 210
תיאור	דלת ציר כנף אחת, דלת פולימרית פנדור או ש"ע
גמר	גוון לבחירה ע"י אדריכל מקטלוג
הערות	פרטי ביצוע לאישור האדריכל, יש לקחת מידות בשטח לפני הביצוע

 <p>במרחב אדריכלים טל: 02-5799538 פקס: 02-5799538 כתובת: רחלים 448274 bamerhav@gmail.com</p>	<p>הערות: המידות המתוארות בתוכנית הן מידות בניה (ברוטו) (מקור בניה לקיר בניה, לפני גמר טיח, קרמיקה, או כל חיפוי אחר). סטיות בשיעור של 2% מידות הבניין הדירה. ושטח המופיעים בתוכנית לבין המידות ושטח הדירה למעשה קבילות ולא יחשבו לסטייה מהתוכנית. קבועות האינסטלציה (ברזים, כיורים, אסלות, אמבטיות וכו') מופיעות בתוכניות הינם להמחשה בלבד, אין להתייחס למידותיהן, מיקומם או צורתם אלא למפורט במפרט הטכני בלבד. במקרה של סתירה בין תוכנית זו למפרט יקבע המפרט</p>	מספר מגרש	1553	שם הפרוייקט:	מבנה רב תכליתי			
		שם הגיליון:	N-10	לביצוע	למכר	לעיון		
		מס' גליון	91.07	קנ"מ	1 : 25			
		תאריך	29/10/2024 10:10:58					

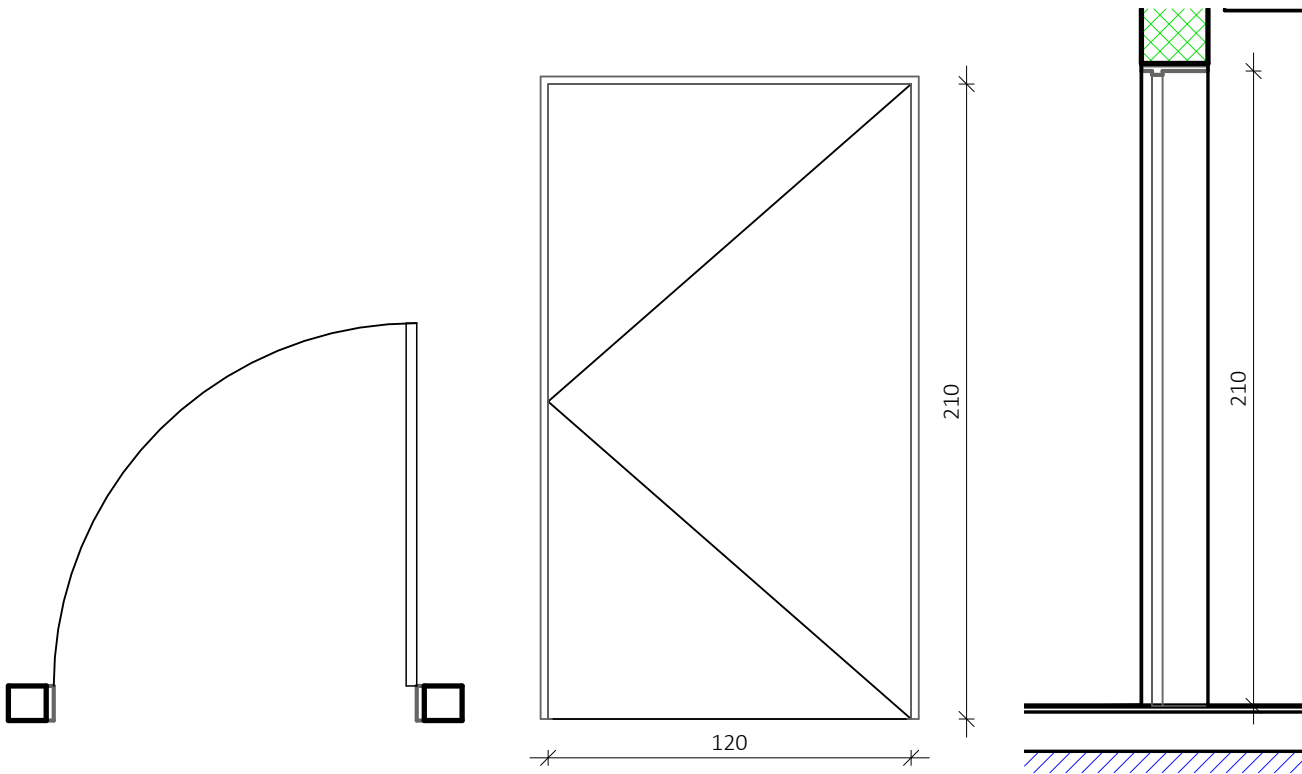

סופר בית אל

מיקום	יציאה סופר ויציאה שירותים
מספר	מס-2
כמות	1
מידות	120/ 210
תיאור	דלת רב בריח משקוף פח מכופף בעובי 1.5 מ"מ מגיני אצבעות תוצרת שהרבני לכל גובה הדלת, משני צידי הדלת
גמר	גוון לבחירה ע"י אדריכל מקטלוג
הערות	פרטי ביצוע לאישור אדריכל, יש לקחת מידות בשטח לפני ביצוע



במרחב אדריכלים
 טל: 02-5799538
 פקס: 02-5799538
 כתובת: רחלים 448274
 bamerhav@gmail.com

הערות:
 המידות המתוארות בתוכנית הן מידות בניה (ברוטו) (מקור בניה לקיר בניה, לפני גמר טיח, קרמיקה, או כל חיפוי אחר). סטיות בשיעור של 2% מן מידות הבניין הדירה. ושטח המופיעים בתוכנית לבין המידות ושטח הדירה למעשה קבילות ולא יחשבו לסטייה מהתוכנית. קבועות האינסטלציה (ברזים, כיורים, אסלות, אמבטיות וכו') המופיעות בתוכניות הינם להמחשה בלבד, אין להתייחס למידותיהן, מיקומם או צורתם אלא למפורט במפרט הטכני בלבד. במקרה של סתירה בין תוכנית זו למפרט יקבע המפרט

מספר מגרש	1553
שם הגיליון:	M-2
מס' גליון	92.01
קנ"מ	1 : 25
תאריך	29/10/2024 10:10:59

לקוח:
מועצה מקומית בית אל
 שם הפקיד:
בית אל
 מבנה רב תכליתי
 חתימה

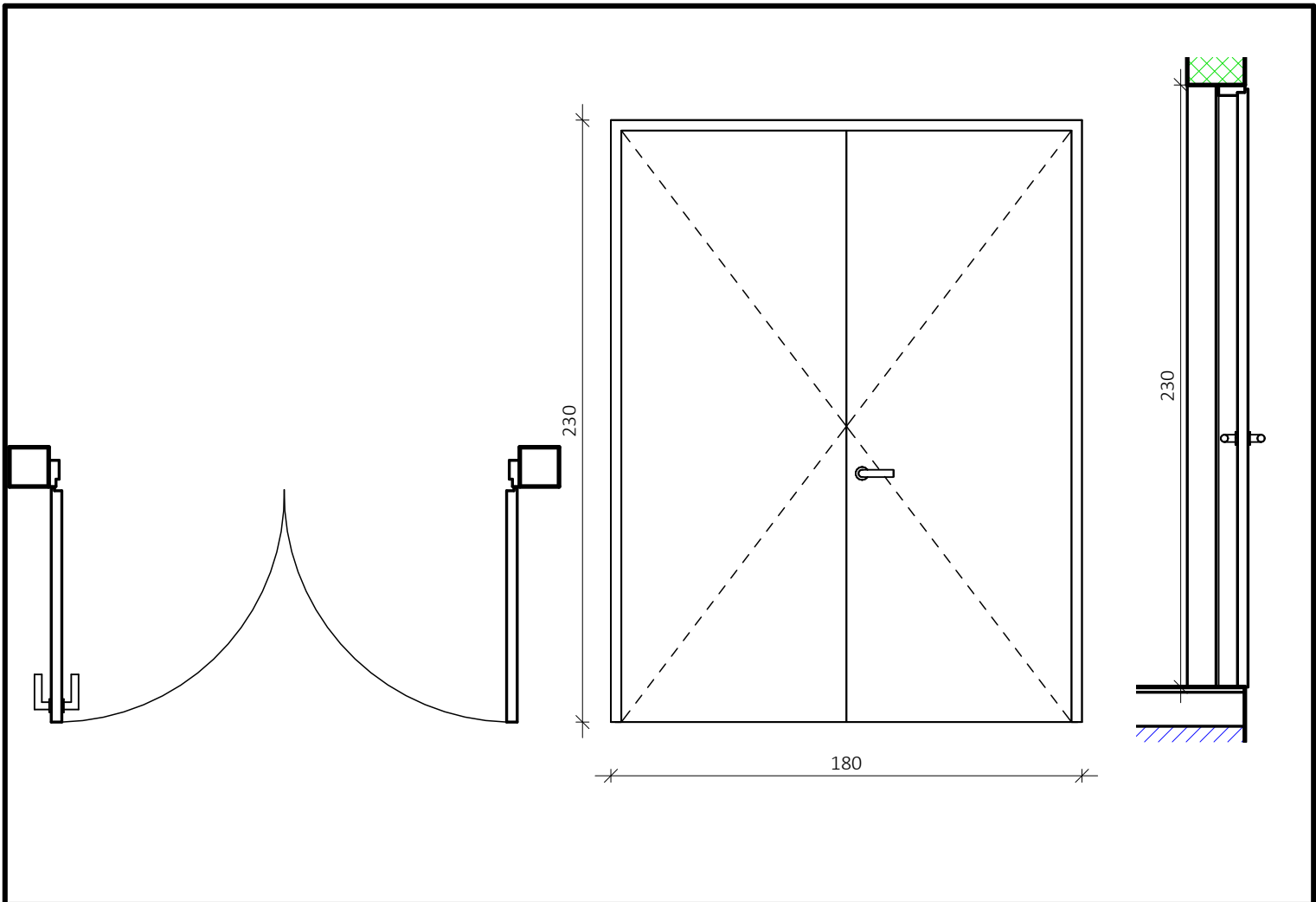

סופר בית אל	
מיקום	יציאה איזור תפעולי
מספר	מס-3
כמות	1
מידות	180/ 230
תיאור	דלת רב בריח משקוף פח מכופף בעובי 1.5 מ"מ .
גמר	גוון לבחירה ע"י אדריכל מקטלוג
הערות	פרטי ביצוע לאישור אדריכל, יש לקחת מידות בשטח לפני ביצוע

 <p>במרחב אדריכלים טל: 02-5799538 פקס: 02-5799538 כתובת: רחלים 448274 bamerhav@gmail.com</p>	<p>הערות: המידות המתוארות בתוכנית הן מידות בניה (ברוטו) (מקיר בניה לקיר בניה, לפני גמר טיח, קרמיקה, או כל חיפוי אחר). סטיות בשיעור של 2% מידות הבניין הדירה. ושטח המופיעים בתוכנית לבין המידות ושטח הדירה למעשה קבילות ולא יחשבו לסטייה מהתוכנית. קבועות האינסטלציה (ברזים, כיורים, אסלות, אמבטיות וכו') מופיעות בתוכניות הינם להמחשה בלבד, אין להתייחס למידותיהן, מיקומם או צורתם אלא למפורט במפרט הטכני בלבד. במקרה של סתירה בין תוכנית זו למפרט יקבע המפרט</p>	<p>מספר מגרש 1553</p>	<p>שם הגיליון: M-3</p>	<p>שם הפרייז: בית אל מבנה רב תכליתי</p>
	<p>מס' גליון 92.02</p>	<p>קנ"מ 1 : 25</p>	<p>תאריך 29/10/2024 10:10:59</p>	<p>חתימה</p>
	<p>מספר מגרש 1553</p>		<p>שם הגיליון: M-3</p>	<p>מס' גליון 92.02</p>
	<p>קנ"מ 1 : 25</p>		<p>תאריך 29/10/2024 10:10:59</p>	<p>חתימה</p>

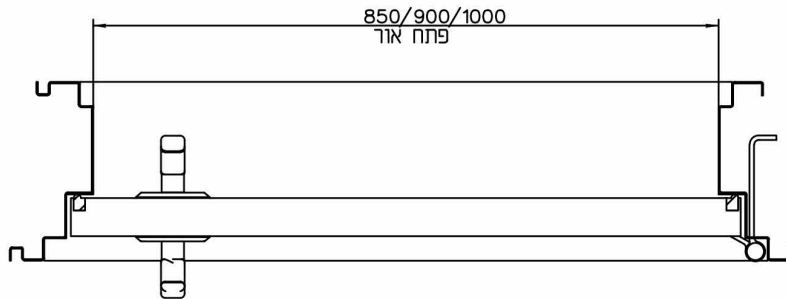
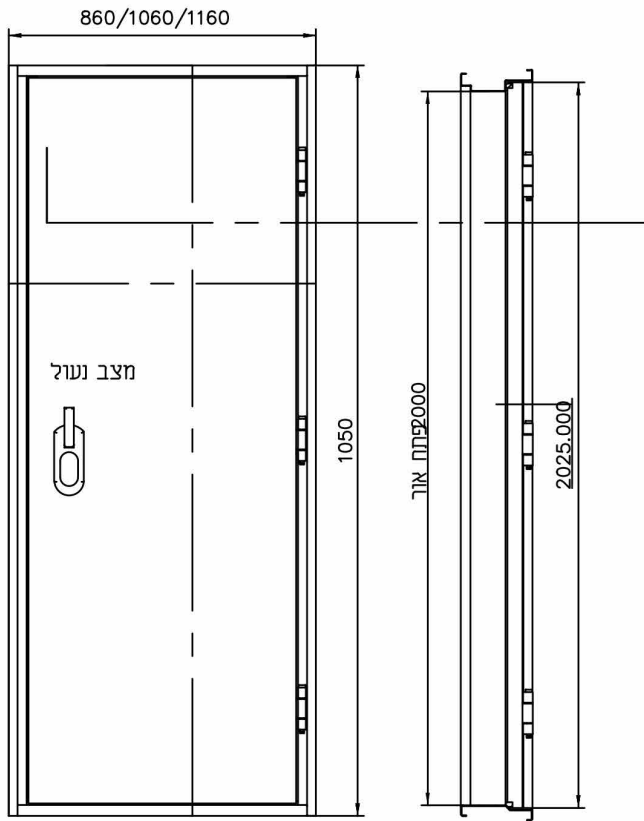

X	X1
51	0
21	30
11	40
0	50

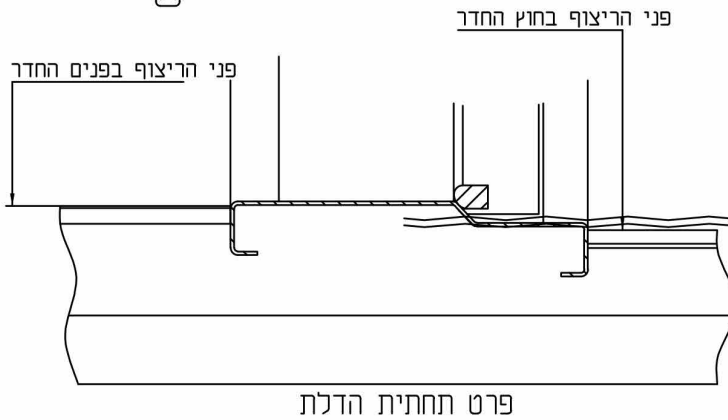

פרט תחתית הדלת



במרחב אדריכלים
 טל: 02-5799538
 פקס: 02-5799538
 כתובת: רחלים 448274
 bamerhav@gmail.com

הערות:
 המידות המתוארות בתוכנית הן מידות בניה (מקור בניה לקור בניה, לפני גמר טיח, קרמיקה, או כל חיפוי אחר. סטיות בשיעור של 2% מן מידות הבניין הדירה. ושטח המופיעים בתוכנית ולבן המידות ושטח הדירה למעשה קבילות ולא יחשבו לסטיה מהתוכנית. קבועות האינסטלציה (ברזים, כוורים, אסלות, אמבטיות וכו') המופיעות בתוכניות הינם להמחשה בלבד, אין להתייחס למידותיהן, מיקומם או צורתם אלא למפורט במפרט הטכני בלבד. במקרה של סתירה בין תוכנית זו למפרט יקבע המפרט

מספר מגרש	1553
שם הגיליון:	M-6
מס' גליון	92.03
תאריך	29/10/2024 10:11:00

לקוח:
מועצה מקומית
בית אל
 שם הפרייז: **בית אל**
 מבנה רב תכליתי
 חתימה

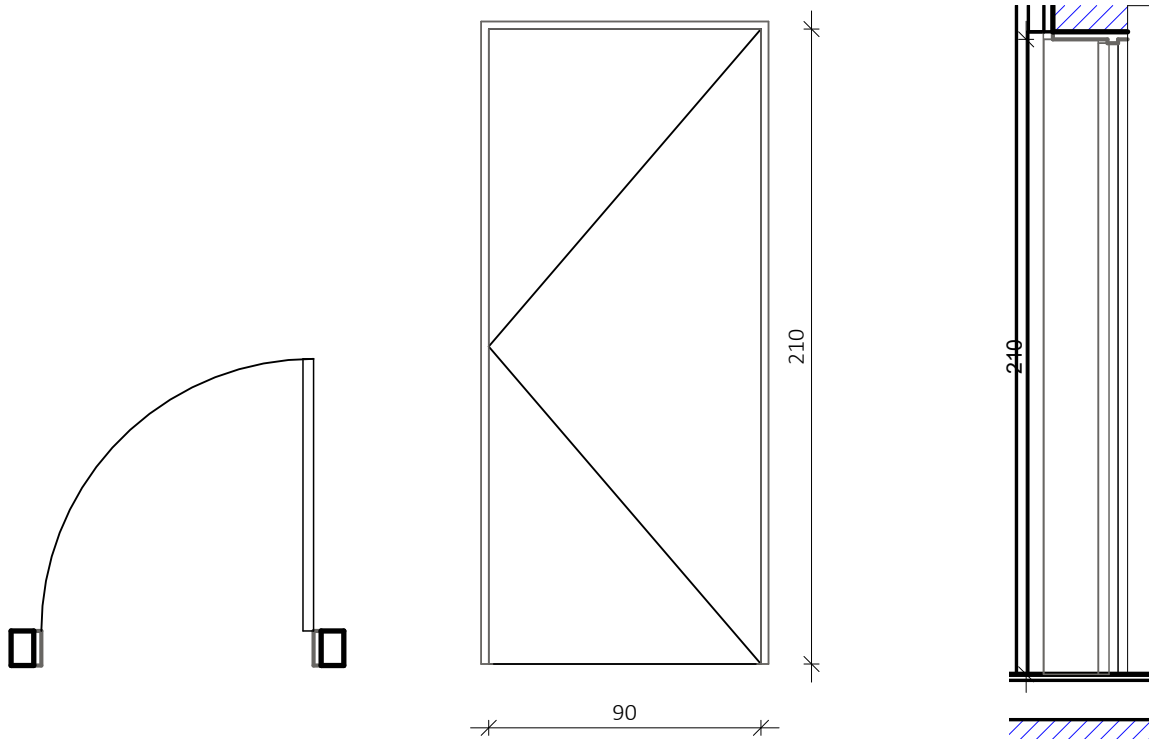

סופר בית אל

מיקום	מחסנים
מספר	מס-11
כמות	1
מידות	90/ 210
תיאור	דלת אש בעלת עמידות אש 30 - דק' בידוד 30 - דק' כשל תחילי ויציבות עפ"י ת 1212. דלת אש עם צוהר זכוכית בטחון מחוסמת) חד כנפי (, דלת מרותכת במילוי צ. סלעים, מנעול אש, -3 צירים בכנף, מגן אצבעות תוצרת שהרבני לכל גובה הדלת, משני צידי הדלת. משקוף מפח מכופף בעובי 1.5 מ"מ
פרזול	ידיית נירוסטה+ מוט אופקי למשיכה בצד הפנימי בלבד, מנעול פרפר בגובה 1.60 מ' .תפס+מעצור דלת
גמר	ציפוי PVC לבחירת אדריכל
הערות	פרטי ביצוע לאישור אדריכל, יש לקחת מידות בשטח לפני ביצוע

 <p>במרחב אדריכלים טל: 02-5799538 פקס: 02-5799538 כתובת: רחלים 448274 bamerhav@gmail.com</p>	<p>הערות: המידות המתוארות בתוכנית הן מידות בניה (מקור בניה לקור בניה, לפני גמר טיח, קרמיקה או כל חיפוי אחר. סטיות בשיעור של 2% מידות הבניין הדירה. ושטח המופיעים בתוכנית לבין המידות ושטח הדירה למעשה קבילות ולא יחשבו לסטייה מהתוכנית. קבועות האינסטלציה) ברזים, כיורים, אסלות, אמבטיות וכו' (מופיעות בתוכניות הינם להמחשה בלבד, אין להתייחס למידותיהן, מיקומם או צורתם אלא למפורט במפרט הטכני בלבד. במקרה של סתירה בין תוכנית זו למפרט יקבע המפרט</p>	<p>מספר מגרש 1553</p> <p>שם הגיליון: M-11</p> <p>מס' גיליון 92.04 קנ"מ 1 : 25</p> <p>תאריך 29/10/2024 10:11:00</p>	<p>לקוח: מועצה מקומית בית אל</p> <p>שם הפכידה: בית אל מבנה רב תכליתי</p>
	<p>חתימה</p>	<p>חתימה</p>	
	<p>חתימה</p>	<p>חתימה</p>	
	<p>חתימה</p>	<p>חתימה</p>	

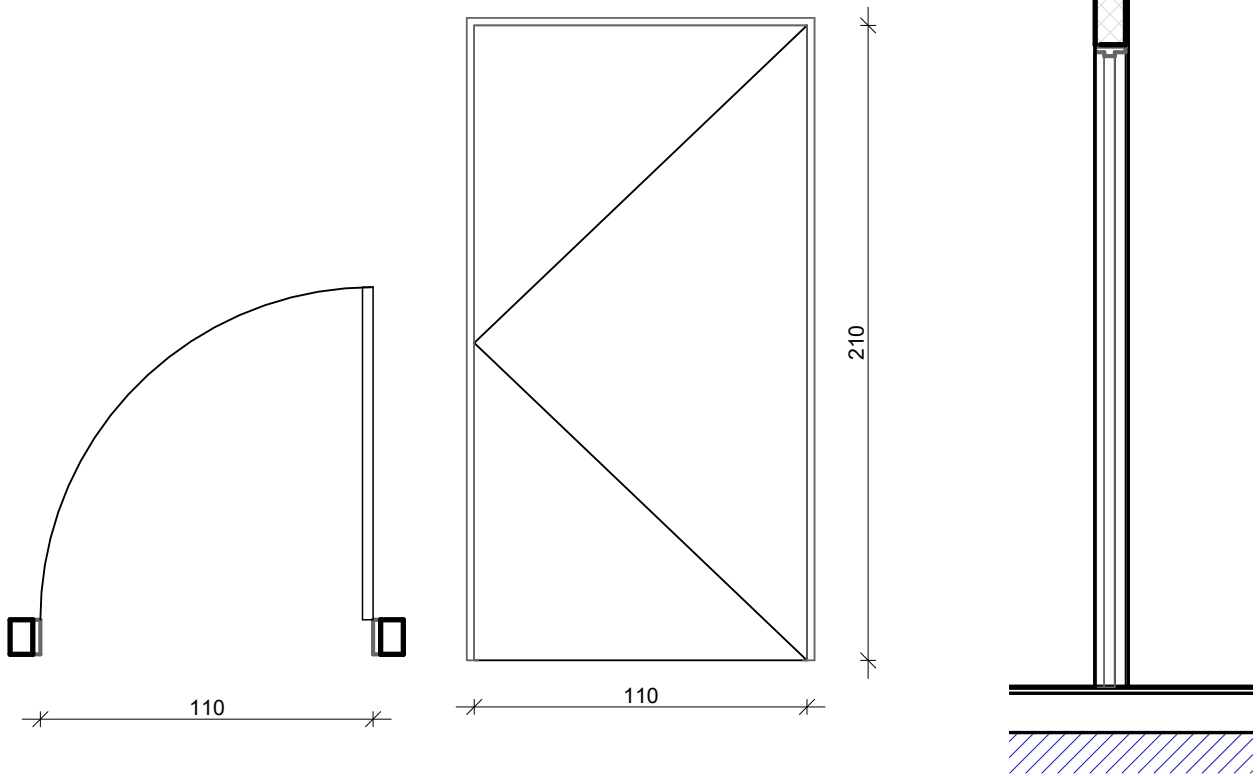

סופר בית אל

מיקום	חדרי קירור
מספר	מס-12
כמות	2
מידות	110/ 210
תיאור	דלת אש בעלת עמידות אש ל-30 דק' בידוד ו-30 דק' כשל תחילי ויציבות עפ"י ת"י 1212. דלת אש עם צוהר זכוכית בטחון מחוסמת) חד כנפי (דלת מרותכת במילוי צ. סלעים, מנעול אש, 3- צירים בכנף, מגן אצבעות תוצרת שהרבני לכל גובה הדלת, משני צידי הדלת. משקוף מפח מכופף בעובי 1.5 מ"מ
פרזול	ידית נירוסטה+ מוט אופקי למשיכה בצד הפנימי בלבד, מנעול פרפר בגובה 1.60 מ'. תפס+ מעצור דלת
גמר	ציפוי PVC לבחירת אדריכל
הערות	פרטי ביצוע לאישור אדריכל, יש לקחת מידות בשטח לפני ביצוע

 <p>במרחב אדריכלים טל: 02-5799538 פקס: 02-5799538 כתובת: רחלים 448274 bamerhav@gmail.com</p>	<p>הערות: המידות המתוארות בתוכנית הן מידות בניה (ברוטו) (מקור בניה לקיר בניה, לפני גמר טיח, קרמיקה, או כל חיפוי אחר. סטיות בשיעור של 2% מידות הבניין הדירה. ושטח המופיעים בתוכנית ולבין המידות ושטח הדירה למעשה קבילות ולא יחשבו לסטייה מהתוכנית. קבועות האינסטלציה) ברזים, כיורים, אסלות, אמבטיות וכו' (מופיעות בתוכניות הינם להמחשה בלבד, אין להתייחס למידותיהן, מיקומם או צורתם אלא למפורט במפרט הטכני בלבד. במקרה של סתירה בין תוכנית זו למפרט יקבע המפרט</p>	<p>מספר מגרש 1553</p>	<p>שם הגיליון:</p>	<p>שם הפרייזר:</p>
	<p>מס' גיליון 92.05</p>	<p>שם הגיליון: M-12</p>	<p>מספר מקומית</p>	<p>שם הפרייזר:</p>
	<p>תאריך 29/10/2024 10:11:01</p>	<p>קנ"מ 1 : 25</p>	<p>מבנה רב תכליתי</p>	<p>שם הפרייזר:</p>
	<p>חתימה</p>	<p>תאריך</p>	<p>חתימה</p>	<p>חתימה</p>

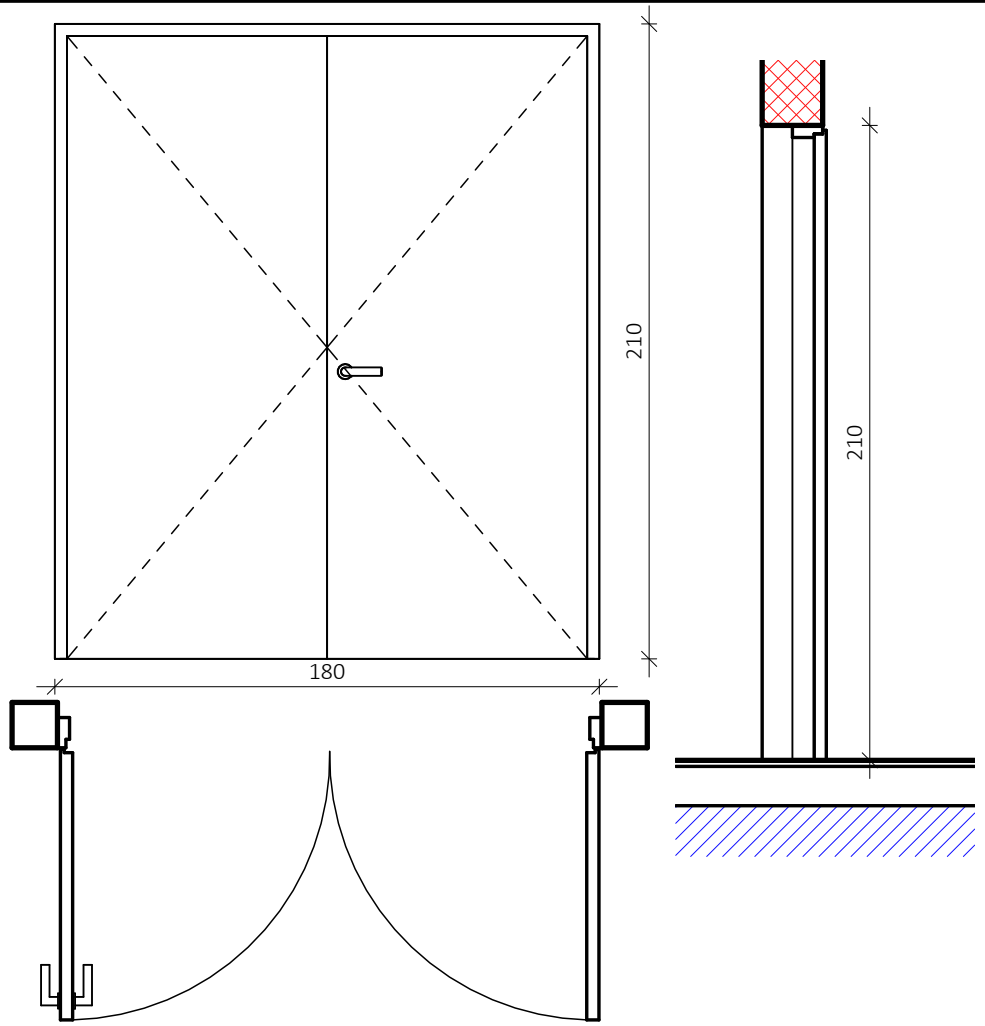

סופר בית אל

מיקום	כניסה פנימית לאיזור לאיזור תפעולי
מספר	מס-14
כמות	1
מידות	180/ 210
תיאור	דלת אש בעלת עמידות אש ל-30 דק' בידוד 301 - דק' כשל תחילי ויציבות עפ"י ת 1212. דלת אש עם צוהר זכוכית בטחון מחוסמת) דו כנפי (, דלת מרותכת במילוי צ. סלעים, מנעול אש, 3- צירים בכנף, מגן אצבעות תוצרת שהרבני לכל גובה הדלת, משני צידי הדלת. משקוף מפח מכופף בעובי 1.5 מ"מ
פרזול	ידית נירוסטה+ מוט אופקי למשיכה בצד הפנימי בלבד, מנעול פרפר בגובה 1.60 מ'. תפס+ מעצור דלת
גמר	ציפוי PVC לבחירת אדריכל
הערות	פרטי ביצוע לאישור האדריכל, יש לקחת מידות בשטח לפני הביצוע

<p>במרחב אדריכלים טל: 02-5799538 פקס: 02-5799538 כתובת: רחלים 448274 bamerhav@gmail.com</p>	<p>הערות: המידות המתוארות בתוכנית הן מידות בניה (מקור בניה לקיר בניה, לפני גמר טיח, קרמיקה או כל חפוי אחר. סטיות בשיעור של 2% מידות הבניין הדירה. ושטח המופיעים בתוכנית לבין המידות ושטח הדירה למעשה קבילות ולא יחשבו לסטייה מהתוכנית. קבועות האינסטלציה) ברזים, כורים, אסלות, אמבטיות וכו' (מופיעות בתוכניות הינם להמחשה בלבד, אין להתייחס למידותיהן, מיקומם או צורתם אלא למפורט במפרט הטכני בלבד. במקרה של סתירה בין תוכנית זו למפרט יקבע המפרט</p>	<p>מספר מגרש 1553</p>	<p>שם הפרייז: מזעזה מקומית</p>
	<p>שם הגיליון: M-14</p>	<p>שם הפרייז: בית אל</p>	
	<p>מס' גליון 92.06</p>	<p>מבנה רב תכליתי</p>	
	<p>תאריך 29/10/2024 10:11:01</p>	<p>מס' קנ"מ 1 : 25</p>	

