מס'	תאריך	סוג השינוי	מס' עדכון
1	27.3.23	תכנית פיתוח ותכנית הגן	
2	23.5.23	אפיקה 2	
3	26.5.23	הוספת חוף ים	
4	28.6.23	מכון מודש	
5	6.7.23	מכון מודש	
6	20.7.23	עדכון פיתוח, נטיעות, פרחים, פיתוח מחבים	
7	7.10.23	עדכון מבליט ומדרגות באמפי	
8	12.1.24	יישומי תכנית נתיבות	
9	24.2.24	הוספת רצפת הכנה כבישים ואבני אפשרים	
10	10.3.24	הוספה רצפה נוי ושפת שדות	
11	27.3.25	עדכון רמפה כבישים ותכנית נתיבות	

מבכת יז ב' (1) ת חישובי תפוסה ודרכי מוצא בקומה +0.00

חיאור השימוש בקומה או חלק מהקומה	שטח במ"ר	מקדם תפוסה לפי נספח ב' בתת פרק 3.2.2.2	סה"כ תפוסה	דרוש כולל של היציאות המחושבות		מספר יציאות הדרושות		מספר יציאות מתוכננות		האם עונה על הדרישה
						כמות	רוחב	כמות	רוחב	
משבי אמפי	2732	1 אדם למ"ר	2732	1366	4	200		4	200	✓
סה"כ	2732	-	2732	1366	4	200		4	200	✓

PROJECT פרויקט

פארק אמפי בית אל

SUBJECT נושא

תכנית פיתוח

○ לעיון ○ לאישור ○ למכרז ● לביצוע

PROJECT ARCHITECT אדריכל אחראי

מתניה

DATE תאריך	DRAWN שרטט	CHECKED בדק
10.5.23		

SHEET גליון	תאריך עדכון	SCALE קנה מידה
3131-1	27.3.25	1:250
	REVISION עדכון 11	

מתניה הר-טוב אדריכל נוף

אוה"ל ברקן, ת.ד. 47, 44820

מר' מתניה 03-9366491 נייד 052-4339675 מיכל 053936691

mhartuv@gmail.com : דוא"ל

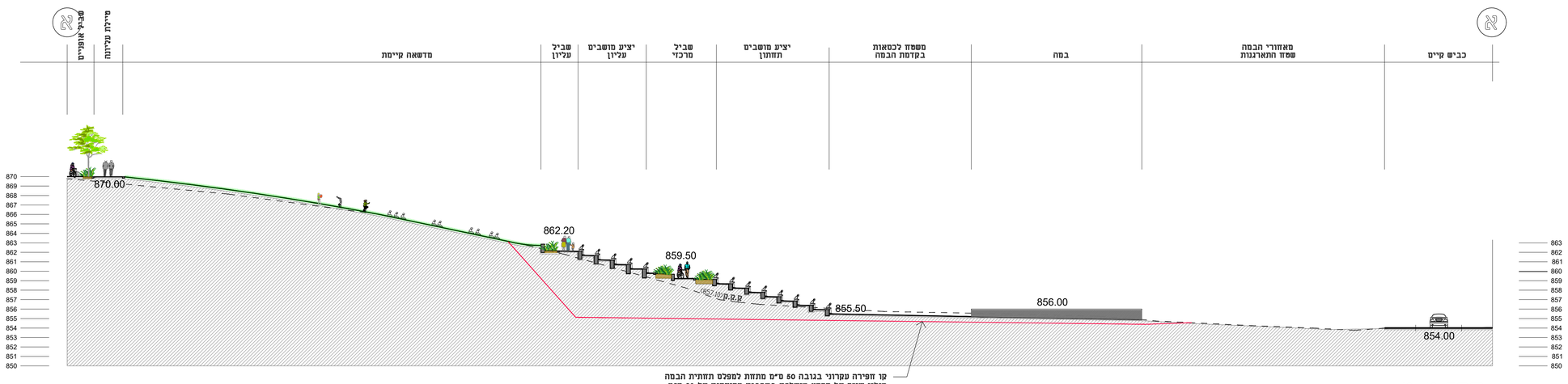

חתך א-א
קנ"מ 1:100

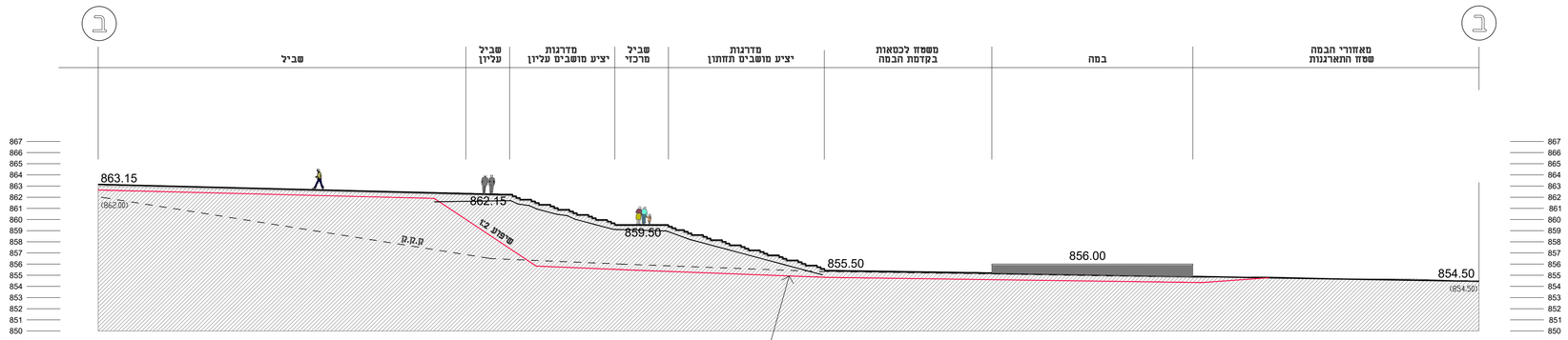

חתך ב-ב
קנ"מ 1:100

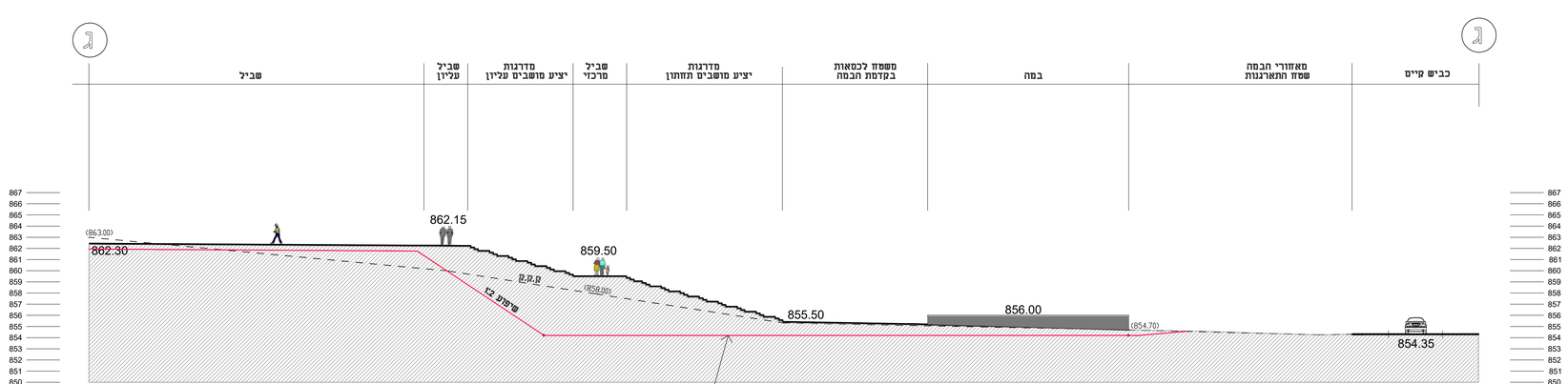

חתך ג-ג
קנ"מ 1:100

מס'	תיאור	תאריך	מס' נל

המבצע אחראי לבדיקת המידות והתאמתן בפועל לתכנון. אין לבצע חישובים מבלי לבדוק את התאמתם לתכנון הכולל. אדריכל הנוף אינו אחראי לקיום הוראות הבטיחות.

PROJECT — פרויקט
פארק אמפי בית אל

SUBJECT — נושא
חתכי פתוח + קו עבודות עפר

○ לעיון ○ לאישור ○ למכרז ● לביצוע

PROJECT ARCHITECT — אדריכל אחראי
מתניה

DATE — תאריך	DRAWN — שרטט	CHECKED — בוקר
10.5.23		

SHEET — גליון	תאריך עדכון	SCALE — קנה מידה
3131-2AF	12.5.25	1:200
	REVISION — עדכון: 3	

מתניה הר-טוב אדריכל נוף
אזורית ברקן, ת.ד. 47, 44820
טל': 03-9366971 פקס: 5319366971 נייד: 052-6339575
דוא"ל: mhartuv@gmail.com

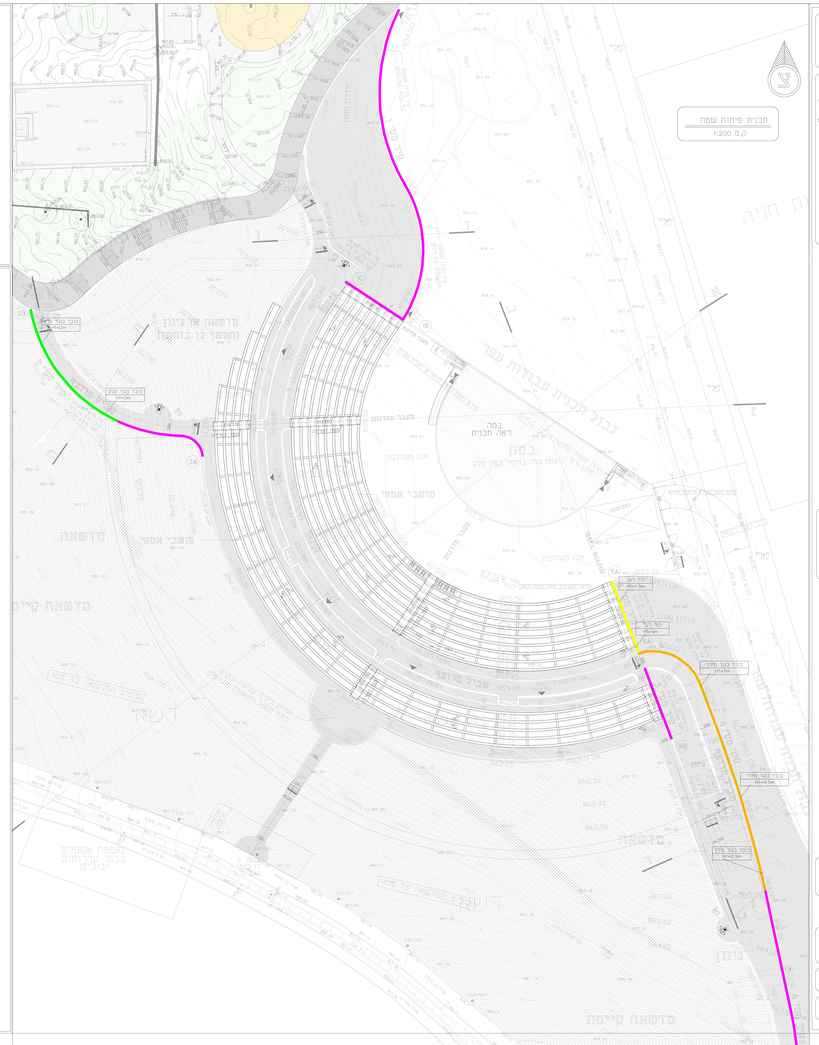
תכנית פיתוח שפה
קנ"מ 1:200
מבנה ראה תכנית
מגרש חניה
מגרש חניה
מגרש חניה

מ.ס.	הערות
01	כל עבודות החשמל יבוצעו עפ"י חוק החשמל התש"ד על כל תקנותיו, מכון השראלי.
02	כל עבודות החשמל יבוצעו ע"י חשמלאי בעל רשיון חשמל בעל תוקף ובעל נסיון מוכח.
03	השתיות החשמל ותקשורת בזק וטל"כ כפופים לאישור מוקדם הרשויות.

הערות	תאריך
01: תכניות לביון	04.05.25

| משלח אל: / כמות | | |